AUTO DE ARRECADAÇÃO DE BENS

MASSA FALIDA DE GERMANO JACOB FERREIRA

1. CONSIDERAÇÕES INICIAIS

O presente Auto de Arrecadação tem como objetivo inventariar os bens localizados e arrecadados na sede da Falida, à Avenida Otávio Rocha, 54, sobreloja, Centro Histórico, Porto Alegre/RS, a fim de proporcionar a alienação judicial dos ativos.

A lacração e o início da arrecadação dos bens foram acompanhados pelo familiar Alexandre Henrique Ferreira (081.558.118-16), pai do Falido, ciente de todo o teor da ordem.

2. AUTO DE ARRECADAÇÃO

Segue o Auto de Arrecadação dos bens localizados:

Item	Descrição do bem	Foto
1	Par de Coturnos Preto, Mooncity, número 36	
2	Par de Coturnos Preto, Moleca, número 35	
3	Par de Coturnos Preto, sem marca, número 35	

CATALISE
ADMINISTRAÇÃO JUDICIAL

Rua Coronel Bordini, n. 360, Sala 02,
Bairro Auxiliadora, Porto Alegre/RS,
CEP 90440-002

Avenida Iguaçu, n. 2820, Sala 905,
9º Andar, Ed. Iguaçu 2820,
Bairro Água Verde, Curitiba/PR
CEP 80240-031

(51) 99835-9740
www.cataliseaj.com.br
aj@cataliseaj.com.br

4	Par de tênis azul marinho, Modare, número 34	
5	Pé de Bota Preta cano médio, sem marca, número 38	
6	Pé de Bota Preta cano médio, sem marca, número 37	
7	Par de tênis preto, Modare Ultra Conforto, número 36	
8	Par de tênis cor vinho, Modare Ultra Conforto, número 35	
9	Par de tênis, marrom claro, Beira Rio, número 35	

CATALISE
ADMINISTRAÇÃO JUDICIAL

Rua Coronel Bordini, n. 360, Sala 02,
Bairro Auxiliadora, Porto Alegre/RS,
CEP 90440-002

Avenida Iguaçu, n. 2820, Sala 905,
9º Andar, Ed. Iguaçu 2820,
Bairro Água Verde, Curitiba/PR
CEP 80240-031

(51) 99835-9740
www.cataliseaj.com.br
aj@cataliseaj.com.br

10	Par de tênis, branco, Skynner, número 35	
11	Pé de tênis, preto, Vizzano, número 35	
12	Pé de tênis preto, Vizzano, número 36	
13	Pé de tênis, rosa, Trinik, número 28	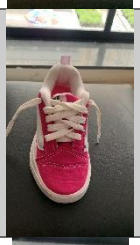
14	Pé de tênis, rosa, Trinik, número 29	
15	Par de tênis, marrom claro, Modare Ultra Conforto, número 36	
16	Pé de tênis, marrom claro, Moleca, número 36	

CATALISE
ADMINISTRAÇÃO JUDICIAL

Rua Coronel Bordini, n. 360, Sala 02,
Bairro Auxiliadora, Porto Alegre/RS,
CEP 90440-002

Avenida Iguaçu, n. 2820, Sala 905,
9º Andar, Ed. Iguaçu 2820,
Bairro Água Verde, Curitiba/PR
CEP 80240-031

(51) 99835-9740
www.cataliseaj.com.br
aj@cataliseaj.com.br

17	Pé de tênis, marrom claro, Moleca, número 37	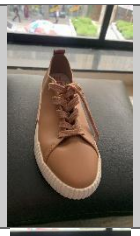
18	Pé de tênis (falta cadarço), branco, Moleca, número 36	
19	Pé de tênis (falta cadarço), branco, Moleca, número 38	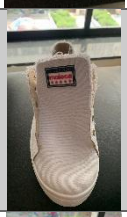
20	Pé de tênis (falta cadarço), branco, Beira Rio, número 36	
21	Pé de tênis, branco, Beira Rio, número 36	
22	Pé de bota cano médio, preta, Beira Rio, número 37	
23	Pé de bota cano curto, preta, Beira Rio, número 37	
24	Pé de bota, preta, Quiz, número 37	

CATALISE
ADMINISTRAÇÃO JUDICIAL

Rua Coronel Bordini, n. 360, Sala 02,
Bairro Auxiliadora, Porto Alegre/RS,
CEP 90440-002

Avenida Iguaçu, n. 2820, Sala 905,
9º Andar, Ed. Iguaçu 2820,
Bairro Água Verde, Curitiba/PR
CEP 80240-031

(51) 99835-9740
www.cataliseaj.com.br
aj@cataliseaj.com.br

25	Pé de bota, preta, Quiz, número 38	
26	Pé de bota cano curto, preta, Toretto, número 37	
27	Pé de tênis, branco, Vizzano, número 38	
28	Pé de tênis, branco, Vizzano, número 39	
29	Pé de tênis, marrom, Quiz, número 37	
30	Pé de tênis, marrom, Quiz, número 39	
31	Par de sandálias de salto, amarelas, Moleca, número 39	
32	Par de sandálias de salto, amarelas, Moleca, número 39	

CATALISE
ADMINISTRAÇÃO JUDICIAL

Rua Coronel Bordini, n. 360, Sala 02,
Bairro Auxiliadora, Porto Alegre/RS,
CEP 90440-002

Avenida Iguaçu, n. 2820, Sala 905,
9º Andar, Ed. Iguaçu 2820,
Bairro Água Verde, Curitiba/PR
CEP 80240-031

(51) 99835-9740
www.cataliseaj.com.br
aj@cataliseaj.com.br

33	Pé de sandália, amarela, Moleca, número 34	
34	Pé de sandália, amarela, Moleca, número 39	
35	Par de sandálias de salto, amarelas, Moleca, número 34	
36	Pé de sandália, amarela, Moleca, número 39	
37	Pé de sandália, amarela, Moleca, número 34	
38	Par de botas cano longo, marrom, sem marca, número 33	
39	Par de botas cano longo, marrom, Beira Rio, número 40	
40	Pé de bota cano longo, marrom, Niel – Confort, sem numeração indicada	
41	Pé de bota cano longo, marrom, sem marca, número 36	

CATALISE
ADMINISTRAÇÃO JUDICIAL

Rua Coronel Bordini, n. 360, Sala 02,
Bairro Auxiliadora, Porto Alegre/RS,
CEP 90440-002

Avenida Iguaçu, n. 2820, Sala 905,
9º Andar, Ed. Iguaçu 2820,
Bairro Água Verde, Curitiba/PR
CEP 80240-031

(51) 99835-9740
www.cataliseaj.com.br
aj@cataliseaj.com.br

42	Pé de bota cano longo c/ corda, marrom, sem marca, número 36	
43	Par de bota cano longo c/ fivela, marrom, sem marca, número 33	
44	Par de sandálias de salto, cor azul claro, sem marca, número 39	
45	Par de sandálias de corda, cor marrom claro, Moleca, número 38	
46	Pé de sandália, branca, Kjacob Concept Shoes, número 39	
47	Pé de chinelo, preto, Modare Ultra Conforto, número 39	
48	Pé de chinelo, bege, Modare Ultra Conforto, número 38	
49	Pé de chinelo, bege, Modare Ultra Conforto, número 38	

CATALISE
ADMINISTRAÇÃO JUDICIAL

Rua Coronel Bordini, n. 360, Sala 02,
Bairro Auxiliadora, Porto Alegre/RS,
CEP 90440-002

Avenida Iguaçu, n. 2820, Sala 905,
9º Andar, Ed. Iguaçu 2820,
Bairro Água Verde, Curitiba/PR
CEP 80240-031

(51) 99835-9740
www.cataliseaj.com.br
aj@cataliseaj.com.br

50	Pé de chinelo, bege, Modare Ultra Conforto, número 39	
51	Pé de sandália preta, Vithoria Dias, número 39	
52	Pé de sandália preta, Vithoria Dias, número 36	
53	Pé de chinelo, preto, Beira Rio, número 36	
54	Pé de chinelo, preto, Beira Rio, número 36	
55	Par de sandália, verde limão, sem marca, número 38	
56	Pé de rasteirinha, rose, Vizzano, número 36	
57	Pé de rasteirinha, rosa, Vizzano, número 39	

CATALISE
ADMINISTRAÇÃO JUDICIAL

Rua Coronel Bordini, n. 360, Sala 02,
Bairro Auxiliadora, Porto Alegre/RS,
CEP 90440-002

Avenida Iguaçu, n. 2820, Sala 905,
9º Andar, Ed. Iguaçu 2820,
Bairro Água Verde, Curitiba/PR
CEP 80240-031

(51) 99835-9740
www.cataliseaj.com.br
aj@cataliseaj.com.br

58	Par de chinelo, preto - desenho Naruto, sem marca - infantil, número 25/26	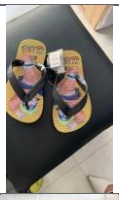
59	Pé de rasteirinha, marrom com laço rosa, Moleca, número 37	
60	Pé de rasteirinha, marrom com laço rosa, Moleca, número 36	
61	Pé de rasteirinha, preta, Moleca - Eggós shoes, número 37	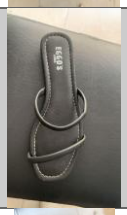
62	Par de chinelo, preto - desenho Naruto, sem marca - infantil, número 25/26	
63	Par de chinelo, preto - Meu Malvado, sem marca - infantil, número 25/26	
64	Par de chinelos, azul - Capitão América, sem marca - infantil, número 25/26	
65	Par de sandálias, rosa, Ortopé - duo soft, número 22	

CATALISE
ADMINISTRAÇÃO JUDICIAL

Rua Coronel Bordini, n. 360, Sala 02,
Bairro Auxiliadora, Porto Alegre/RS,
CEP 90440-002

Avenida Iguaçu, n. 2820, Sala 905,
9º Andar, Ed. Iguaçu 2820,
Bairro Água Verde, Curitiba/PR
CEP 80240-031

(51) 99835-9740
www.cataliseaj.com.br
aj@cataliseaj.com.br

66	Par de chinelo, branca, Vithoria Dias, número 37	
67	Pé de chinelo, marrom, Via Scarpa confort, número 36	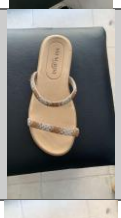
68	Pé de chinelo, marrom, Via Scarpa confort, número 38	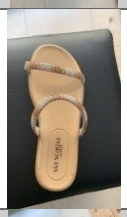
69	Pé de chinelo plataforma, roxo, sem marca, número 38/39	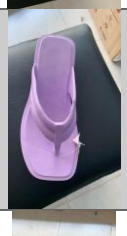
70	Pé de chinelo plataforma, roxo, sem marca, número 36/37	
71	Pé de chinelo - com faixa, branco, Moleca, número 36	
72	Pé de chinelo - sem faixa, branco, Moleca número 36	
73	Par de botas - franja cano curto, preta, Mooncity, número 36	
74	Pé de chinelo, preto, Beira Rio, número 36	

CATALISE
ADMINISTRAÇÃO JUDICIAL

Rua Coronel Bordini, n. 360, Sala 02,
Bairro Auxiliadora, Porto Alegre/RS,
CEP 90440-002

Avenida Iguaçu, n. 2820, Sala 905,
9º Andar, Ed. Iguaçu 2820,
Bairro Água Verde, Curitiba/PR
CEP 80240-031

(51) 99835-9740
www.cataliseaj.com.br
aj@cataliseaj.com.br

75	Pé de chinelo, preto, Beira Rio, número 36	
76	Pé de tenis, preto, Mondare ultra conforto, número 37	
77	Pé de sandália - baixa trançada- pé esq, nude, Newface comfort sandal, número 36	
78	Pé de sandália - baixa trançada - pé dir, marrom, Newface comfort sandal, número 36	
79	Pé de mocassim, branco, Moleca - flow, número 36	
80	Pé de mocassim, branco, Moleca - flow, número 38	
81	Par de coturno - salto, preto, Parolle, número 36	
82	Par de mocassim mule, lilás, Bs shoes, número 36	
83	Pé de chinelo, preto, Via scarpa confort, número 35	

CATALISE
ADMINISTRAÇÃO JUDICIAL

Rua Coronel Bordini, n. 360, Sala 02,
Bairro Auxiliadora, Porto Alegre/RS,
CEP 90440-002

Avenida Iguaçu, n. 2820, Sala 905,
9º Andar, Ed. Iguaçu 2820,
Bairro Água Verde, Curitiba/PR
CEP 80240-031

(51) 99835-9740
www.cataliseaj.com.br
aj@cataliseaj.com.br

84	Pé de rasteirinha, marrom, sem marca, número 35	
85	Pé de rasteirinha, marrom, sem marca, número 37	
86	Pé de chinelo, marrom, Vithoria Dias, número 34	
87	Pé de chinelo, marrom, Vithoria Dias, número 35	
88	Pé de chinelo, preto, Mondare ultra conforto, número 34	
89	Pé de chinelo, preto, Mondare ultra conforto, número 35	
90	Pé de chinelo, marrom, Vithoria Dias, número 36	
91	Pé de chinelo, marrom, Vithoria Dias, número 38	
92	Pé de sandália, preta, Mondare ultra conforto, número 35	
93	Pé de sandália, preta, Mondare ultra conforto, número 37	

CATALISE
ADMINISTRAÇÃO JUDICIAL

Rua Coronel Bordini, n. 360, Sala 02,
Bairro Auxiliadora, Porto Alegre/RS,
CEP 90440-002

Avenida Iguaçu, n. 2820, Sala 905,
9º Andar, Ed. Iguaçu 2820,
Bairro Água Verde, Curitiba/PR
CEP 80240-031

(51) 99835-9740
www.cataliseaj.com.br
aj@cataliseaj.com.br

94	Pé de sandália, branca, Moleca, número 36	
95	Pé de sandália, branca, Moleca, número 36	
96	Par de rasteirinha, azul/ marrom, sem marca, número 35	
97	Par de tamanco, azul esverdeado, sem marca, número 34	
98	Pé de scarpin, preto, sem marca, número 38	
99	Pé de scarpin, preto, sem marca, número 36	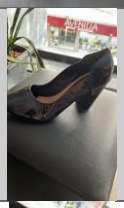
100	Pé de bota cano curto, marrom, Quiz, número 37	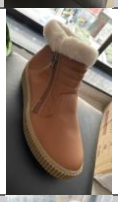
101	Pé de bota cano curto, marrom, Quiz, número 38	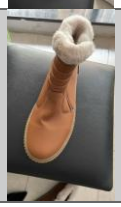

CATALISE
ADMINISTRAÇÃO JUDICIAL

Rua Coronel Bordini, n. 360, Sala 02,
Bairro Auxiliadora, Porto Alegre/RS,
CEP 90440-002

Avenida Iguaçu, n. 2820, Sala 905,
9º Andar, Ed. Iguaçu 2820,
Bairro Água Verde, Curitiba/PR
CEP 80240-031

(51) 99835-9740
www.cataliseaj.com.br
aj@cataliseaj.com.br

102	Par de tênis, preto, Mondare ultra conforto, número 38	
103	Pé de tênis, preto, Mondare ultra conforto, número 37	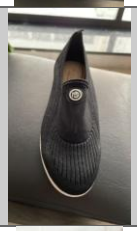
104	Par de chinelo, preto malvado favorito, sem marca - infantil, número 25/26	
105	Pé de tênis, sem o cadarço, nude, Beira Rio, número 35	
106	Pé de tênis, sem o cadarço, nude, Beira Rio, número 34	
107	Pé de Mocassim, preto, Moleca Flow, número 37	
108	Pé de Mocassim, preto, Moleca Flow, número 36	
109	Tênis, sem o cadarço, branco com bege, Beira Rio, número 35	

CATALISE
ADMINISTRAÇÃO JUDICIAL

Rua Coronel Bordini, n. 360, Sala 02,
Bairro Auxiliadora, Porto Alegre/RS,
CEP 90440-002

Avenida Iguaçu, n. 2820, Sala 905,
9º Andar, Ed. Iguaçu 2820,
Bairro Água Verde, Curitiba/PR
CEP 80240-031

(51) 99835-9740
www.cataliseaj.com.br
aj@cataliseaj.com.br

110	Par de sandálias de salto sem corda, nude, Kjacob Concept Shoes, número 37	
111	Pé de sandália de saltofoi, branca, Kjacob Concept Shoes, número 38	
112	Pé de sandália de salto, branca, Kjacob Concept Shoes, número 39	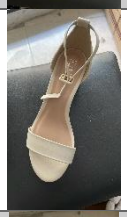
113	Pé de sandália de salto, nude, Kjacob Concept Shoes, número 35	
114	Pé de sandália de salto, nude, Kjacob Concept Shoes, número 36	
115	Coturno com salto, preto, Moleca, número 38	
116	Pé de Mocassim, branco, Vizzano, número 36	
117	Pé de Mocassim, branco, Vizzano, número 37	

CATALISE
ADMINISTRAÇÃO JUDICIAL

Rua Coronel Bordini, n. 360, Sala 02,
Bairro Auxiliadora, Porto Alegre/RS,
CEP 90440-002

Avenida Iguaçu, n. 2820, Sala 905,
9º Andar, Ed. Iguaçu 2820,
Bairro Água Verde, Curitiba/PR
CEP 80240-031

(51) 99835-9740
www.cataliseaj.com.br
aj@cataliseaj.com.br

118	Pé de bota cano curto de salto, preto, sem marca, número 36	
119	Pé de bota cano curto de salto, preto, sem marca, número 38	
120	Pé de mocassim plataforma, branco, Moleca, número 36	
121	Pé de mocassim plataforma, branco, Moleca, número 35	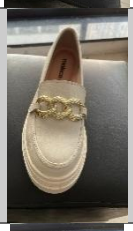
122	Pé de tênis cano alto, preto, Modare, número 39	
123	Pé de tênis cano alto, preto, Modare, número 38	
124	Bota cano curto com pelego, preta, sem marca, número 40	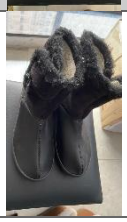

CATALISE
ADMINISTRAÇÃO JUDICIAL

Rua Coronel Bordini, n. 360, Sala 02,
Bairro Auxiliadora, Porto Alegre/RS,
CEP 90440-002

Avenida Iguaçu, n. 2820, Sala 905,
9º Andar, Ed. Iguaçu 2820,
Bairro Água Verde, Curitiba/PR
CEP 80240-031

(51) 99835-9740
www.cataliseaj.com.br
aj@cataliseaj.com.br

125	Par de sandálias, preta, Beira Rio, número 34	
126	Pé de bota cano curto, preta, Mooncity, número 36	
127	Scarpin, nude, Kjacob Concept Shoes, número 37	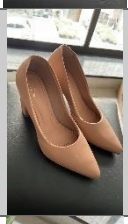
128	Pé de mocassim, branco, Vizzano, número 37	
129	Pé de mocassim, branco, Vizzano, número 38	
130	Pé de tênis, branco, Skynner, número 37	
131	Pé de tênis, branco, sem marca, número 35	

CATALISE
ADMINISTRAÇÃO JUDICIAL

Rua Coronel Bordini, n. 360, Sala 02,
Bairro Auxiliadora, Porto Alegre/RS,
CEP 90440-002

Avenida Iguaçu, n. 2820, Sala 905,
9º Andar, Ed. Iguaçu 2820,
Bairro Água Verde, Curitiba/PR
CEP 80240-031

(51) 99835-9740
www.cataliseaj.com.br
aj@cataliseaj.com.br

132	Pé de tênis, azul marinho, Modare Ultra Conforto, número 35	
133	Pé de tênis, azul marinho, Modare Ultra Conforto, número 36	
134	Pé de tênis, azul marinho, Modare Ultra Conforto, número 37	
135	Par de sandálias, preta, Beira Rio, número 38	
136	Pé de bota cano curto, marrom, Mooncity, número 34	
137	Pé de bota cano curto, marrom, Mooncity, número 36	

CATALISE
ADMINISTRAÇÃO JUDICIAL

Rua Coronel Bordini, n. 360, Sala 02,
Bairro Auxiliadora, Porto Alegre/RS,
CEP 90440-002

Avenida Iguaçu, n. 2820, Sala 905,
9º Andar, Ed. Iguaçu 2820,
Bairro Água Verde, Curitiba/PR
CEP 80240-031

(51) 99835-9740
www.cataliseaj.com.br
aj@cataliseaj.com.br

138	Pé de mocassim, preto, Kjacob Concept Shoes, número 38	
139	Pé de mocassim, preto, Kjacob Concept Shoes, número 37	
140	Pé de tênis, bege, Beira Rio, número 38	
141	Pé de tênis, bege, Beira Rio, número 39	
142	Sandálias de salto, nude, Kjacob Concept Shoes, número 37	
143	Pé de coturno, preto, Quiz, número 35	

CATALISE
ADMINISTRAÇÃO JUDICIAL

Rua Coronel Bordini, n. 360, Sala 02,
Bairro Auxiliadora, Porto Alegre/RS,
CEP 90440-002

Avenida Iguaçu, n. 2820, Sala 905,
9º Andar, Ed. Iguaçu 2820,
Bairro Água Verde, Curitiba/PR
CEP 80240-031

(51) 99835-9740
www.cataliseaj.com.br
aj@cataliseaj.com.br

144	Pé de coturno, preto, Quiz, número 36	
145	Sandálias de salto, pretas, Giselle, número 35	
146	Pé de sandália, preto, Beira Rio, número 37	
147	Pé de sandália, preto, Beira Rio, número 36	
148	Sandálias de salto, brancas, Vizzano, número 39	
149	Pé de bota cano curto, branca, sem marca, número 36	

CATALISE
ADMINISTRAÇÃO JUDICIAL

Rua Coronel Bordini, n. 360, Sala 02,
Bairro Auxiliadora, Porto Alegre/RS,
CEP 90440-002

Avenida Iguaçu, n. 2820, Sala 905,
9º Andar, Ed. Iguaçu 2820,
Bairro Água Verde, Curitiba/PR
CEP 80240-031

(51) 99835-9740
www.cataliseaj.com.br
aj@cataliseaj.com.br

150	Pé de bota cano curto, branca, sem marca, número 38	
151	Pé de bota cano curto, marrom, Quiz, número 37	
152	Pé de bota cano curto, marrom, Quiz, número 38	
153	Rasteirinha, marrom e bege, Beira Rio, número 34	
154	Rasteirinha, marrom e bege, Beira Rio, número 36	
155	Tênis, branco, Molequinha, número 32	

CATALISE
ADMINISTRAÇÃO JUDICIAL

Rua Coronel Bordini, n. 360, Sala 02,
Bairro Auxiliadora, Porto Alegre/RS,
CEP 90440-002

Avenida Iguaçu, n. 2820, Sala 905,
9º Andar, Ed. Iguaçu 2820,
Bairro Água Verde, Curitiba/PR
CEP 80240-031

(51) 99835-9740
www.cataliseaj.com.br
aj@cataliseaj.com.br

156	Pantufas, bege, sem marca, número 33/34	
157	Chinelos, marrom com estampa tigrada, Beira Rio Comfort, número 34	
158	Bota de salto cano curto, verde musgo, Toretto, número 33	
159	Bota de salto cano curto, marrom, Toretto, número 33	
160	Bota de salto cano curto, marrom, Toretto, número 33	
161	Pé de sandália de salto, branco, Kjacob Concept Shoes, número 39	

CATALISE
ADMINISTRAÇÃO JUDICIAL

Rua Coronel Bordini, n. 360, Sala 02,
Bairro Auxiliadora, Porto Alegre/RS,
CEP 90440-002

Avenida Iguaçu, n. 2820, Sala 905,
9º Andar, Ed. Iguaçu 2820,
Bairro Água Verde, Curitiba/PR
CEP 80240-031

(51) 99835-9740
www.cataliseaj.com.br
aj@cataliseaj.com.br

162	Pé de bota de salto cano longo, sem corda, marrom, sem marca, número 36	
163	Pé de bota cano longo, marrom, Mooncity, número 34	
164	Pé de bota cano longo, marrom, sem marca, número 36	
165	Pé de bota cano longo, marrom, Mel Confort, sem numeração indicada	
166	Scarpin, nude, Kjacob Concept Shoes, número 35	

CATALISE
ADMINISTRAÇÃO JUDICIAL

Rua Coronel Bordini, n. 360, Sala 02,
Bairro Auxiliadora, Porto Alegre/RS,
CEP 90440-002

Avenida Iguaçu, n. 2820, Sala 905,
9º Andar, Ed. Iguaçu 2820,
Bairro Água Verde, Curitiba/PR
CEP 80240-031

(51) 99835-9740
www.cataliseaj.com.br
aj@cataliseaj.com.br

167	Scarpin, preto, Kjacob Concept Shoes, número 37	
168	Pé de tênis, branco e preto, Actvitta, número 39	
169	Pé de tênis, branco e preto, Actvitta, número 38	
170	Pé de Scarpin, branco, Kjacob Concept Shoes, número 36	
171	Pé de Scarpin, branco, Kjacob Concept Shoes, número 37	
172	Tênis sem cadarço, branco, Beira Rio, número 36	

CATALISE
ADMINISTRAÇÃO JUDICIAL

Rua Coronel Bordini, n. 360, Sala 02,
Bairro Auxiliadora, Porto Alegre/RS,
CEP 90440-002

Avenida Iguaçu, n. 2820, Sala 905,
9º Andar, Ed. Iguaçu 2820,
Bairro Água Verde, Curitiba/PR
CEP 80240-031

(51) 99835-9740
www.cataliseaj.com.br
aj@cataliseaj.com.br

173	Scarpin, nude, Beira Rio, número 37	
174	Scarpin, nude, sem marca, número 38	
175	Scarpin, marrom claro, sem marca, número 38	
176	Sapatênis, preto, Beira Rio Comfort, número 35	
177	Pé de scarpin, nude, Kjacob Concept Shoes, número 36	

CATALISE
ADMINISTRAÇÃO JUDICIAL

Rua Coronel Bordini, n. 360, Sala 02,
Bairro Auxiliadora, Porto Alegre/RS,
CEP 90440-002

Avenida Iguaçu, n. 2820, Sala 905,
9º Andar, Ed. Iguaçu 2820,
Bairro Água Verde, Curitiba/PR
CEP 80240-031

(51) 99835-9740
www.cataliseaj.com.br
aj@cataliseaj.com.br

178	Pé de scarpin, nude, Kjacob Concept Shoes, número 37	
179	Pé de Scarpin, nude, sem marca, número 36	
180	Pé de Scarpin, nude, sem marca, número 37	
181	Pé de scarpin baixo, preto, Kjacob Concept Shoes, número 38	
182	Pé de scarpin baixo, preto, Kjacob Concept Shoes, número 39	

CATALISE
ADMINISTRAÇÃO JUDICIAL

Rua Coronel Bordini, n. 360, Sala 02,
Bairro Auxiliadora, Porto Alegre/RS,
CEP 90440-002

Avenida Iguaçu, n. 2820, Sala 905,
9º Andar, Ed. Iguaçu 2820,
Bairro Água Verde, Curitiba/PR
CEP 80240-031

(51) 99835-9740
www.cataliseaj.com.br
aj@cataliseaj.com.br

183	Bota cano curto, preto, Beira Rio, número 37	
184	Scarpin, preto, Kjacob Concept Shoes, número 38	
185	Pé de sapatilha, preta, sem marca, número 39	
186	Pé de sapatilha, preta, sem marca, número 38	
187	Sapatilha, nude, sem marca, número 39	
188	Mocassim, nude, sem marca, número 40	

CATALISE
ADMINISTRAÇÃO JUDICIAL

Rua Coronel Bordini, n. 360, Sala 02,
Bairro Auxiliadora, Porto Alegre/RS,
CEP 90440-002

Avenida Iguaçu, n. 2820, Sala 905,
9º Andar, Ed. Iguaçu 2820,
Bairro Água Verde, Curitiba/PR
CEP 80240-031

(51) 99835-9740
www.cataliseaj.com.br
aj@cataliseaj.com.br

189	Sapatilha, branca, sem marca, número 38	
190	Pé de sapatilha, branca, sem marca, número 37	
191	Pé de sapatilha, branca, sem marca, número 38	
192	Pé de sapatilha, branca, Moleca, número 38	
193	Pé de sapatilha, branca, Moleca, número 37	

CATALISE
ADMINISTRAÇÃO JUDICIAL

Rua Coronel Bordini, n. 360, Sala 02,
Bairro Auxiliadora, Porto Alegre/RS,
CEP 90440-002

Avenida Iguaçu, n. 2820, Sala 905,
9º Andar, Ed. Iguaçu 2820,
Bairro Água Verde, Curitiba/PR
CEP 80240-031

(51) 99835-9740
www.cataliseaj.com.br
aj@cataliseaj.com.br

194	Sapatilha, nude com marrom e preto, sem marca, número 39	
195	Mocassim, nude, sem marca, número 39	
196	Sapatilha, verde musgo, sem marca, número 39	
197	Sapatilha, verde musgo, sem marca, número 39	
198	Sapatilha, marrom, sem marca, número 40	

CATALISE
ADMINISTRAÇÃO JUDICIAL

Rua Coronel Bordini, n. 360, Sala 02,
Bairro Auxiliadora, Porto Alegre/RS,
CEP 90440-002

Avenida Iguaçu, n. 2820, Sala 905,
9º Andar, Ed. Iguaçu 2820,
Bairro Água Verde, Curitiba/PR
CEP 80240-031

(51) 99835-9740
www.cataliseaj.com.br
aj@cataliseaj.com.br

199	Mocassim, nude, sem marca, número 39	
200	Mocassim, nude, sem marca, número 40	
201	Sapatilha, rosa clara, sem marca, número 39	
202	Sapatilha, marrom, sem marca, número 40	
203	Mocassim, preto, sem marca, número 39	
204	Mocassim, rosa claro, sem marca, número 39	

CATALISE
ADMINISTRAÇÃO JUDICIAL

Rua Coronel Bordini, n. 360, Sala 02,
Bairro Auxiliadora, Porto Alegre/RS,
CEP 90440-002

Avenida Iguaçu, n. 2820, Sala 905,
9º Andar, Ed. Iguaçu 2820,
Bairro Água Verde, Curitiba/PR
CEP 80240-031

(51) 99835-9740
www.cataliseaj.com.br
aj@cataliseaj.com.br

205	Sapatilha, preta, sem marca, número 36	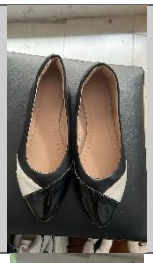
206	Sapatilha, nude, sem marca, número 35	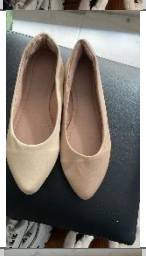
207	Sapatilha, verde musgo, sem marca, número 39	
208	Sapatilha, marrom, sem marca, número 40	
209	Par de moccacim, marrom, sem marca, número 39	
210	Par de scarpin, marrom claro, Kjacob - concept shoes, número 36	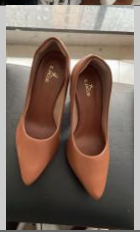

CATALISE
ADMINISTRAÇÃO JUDICIAL

Rua Coronel Bordini, n. 360, Sala 02,
Bairro Auxiliadora, Porto Alegre/RS,
CEP 90440-002

Avenida Iguaçu, n. 2820, Sala 905,
9º Andar, Ed. Iguaçu 2820,
Bairro Água Verde, Curitiba/PR
CEP 80240-031

(51) 99835-9740
www.cataliseaj.com.br
aj@cataliseaj.com.br

211	Pé de scarpin, preto, Kjacob - concept shoes, número 35	
212	Pé de scarpin, preto, Kjacob - concept shoes, número 34	
213	Pé de sandália rasteira, marrom, Beira rio, número 36	
214	Pé de sandália rasteira, bege, Beira Rio, número 36	
215	Par de sapatilha, branca, sem marca, número 39	
216	Par de sapatilha, branca, sem marca, número 36	

CATALISE
ADMINISTRAÇÃO JUDICIAL

Rua Coronel Bordini, n. 360, Sala 02,
Bairro Auxiliadora, Porto Alegre/RS,
CEP 90440-002

Avenida Iguaçu, n. 2820, Sala 905,
9º Andar, Ed. Iguaçu 2820,
Bairro Água Verde, Curitiba/PR
CEP 80240-031

(51) 99835-9740
www.cataliseaj.com.br
aj@cataliseaj.com.br

217	Pé de sapatilha, branca, sem marca, número 35	
218	Par de sapatilha, branca, sem marca, número 38	
219	Par de sapatilha, branca, sem marca, número 38	
220	Pé de moccacim, nude, sem marca, número 39	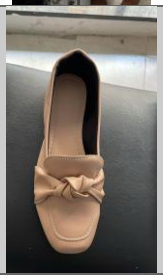
221	Pé de moccacim, nude, sem marca, número 40	
222	Pé de scarpin, preto, Kjacob - concept shoes, número 37	

CATALISE
ADMINISTRAÇÃO JUDICIAL

Rua Coronel Bordini, n. 360, Sala 02,
Bairro Auxiliadora, Porto Alegre/RS,
CEP 90440-002

Avenida Iguaçu, n. 2820, Sala 905,
9º Andar, Ed. Iguaçu 2820,
Bairro Água Verde, Curitiba/PR
CEP 80240-031

(51) 99835-9740
www.cataliseaj.com.br
aj@cataliseaj.com.br

223	Pé de scarpin, nude, Kjacob - concept shoes, número 36	
224	Pé de scarpin, nude, Kjacob -concept shoes, número 37	
225	Par de moccacim, marrom, sem marca, número 39	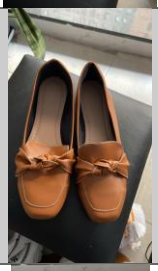
226	Par de mule, azul claro, sem marca, número 36	
227	Pé de scarpin, preo, Kjacob - concept shoes, número 36	
228	Pé de scarpin, preto, Kjacob - concept shoes, número 37	

CATALISE
ADMINISTRAÇÃO JUDICIAL

Rua Coronel Bordini, n. 360, Sala 02,
Bairro Auxiliadora, Porto Alegre/RS,
CEP 90440-002

Avenida Iguaçu, n. 2820, Sala 905,
9º Andar, Ed. Iguaçu 2820,
Bairro Água Verde, Curitiba/PR
CEP 80240-031

(51) 99835-9740
www.cataliseaj.com.br
aj@cataliseaj.com.br

229	Pé de sapatilha, preto, sem marca, número 37	
230	Pé de sapatilha, preto , sem marca, número 39	
231	Pé de sapatilha, preto, sem marca, número 37	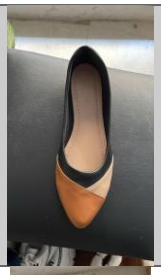
232	Pé de sapatilha, preto, sem marca, número 38	
233	Par de sapatilha, preto, sem marca, número 37	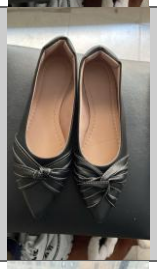
234	Par de sapatilha, marrom, sem marca, número 39	

CATALISE
ADMINISTRAÇÃO JUDICIAL

Rua Coronel Bordini, n. 360, Sala 02,
Bairro Auxiliadora, Porto Alegre/RS,
CEP 90440-002

Avenida Iguaçu, n. 2820, Sala 905,
9º Andar, Ed. Iguaçu 2820,
Bairro Água Verde, Curitiba/PR
CEP 80240-031

(51) 99835-9740
www.cataliseaj.com.br
aj@cataliseaj.com.br

235	Par de sapatilha, nude, sem marca, número 39	
236	Par de sapatilha, verde musgo, sem marca, número 39	
237	Par de sapatilha, marrom, sem marca, número 39	
238	Par de sapatilha, verde musgo, sem marca, número 40	
239	Par de sapatilha, nude, sem marca, número 40	

CATALISE
ADMINISTRAÇÃO JUDICIAL

Rua Coronel Bordini, n. 360, Sala 02,
Bairro Auxiliadora, Porto Alegre/RS,
CEP 90440-002

Avenida Iguaçu, n. 2820, Sala 905,
9º Andar, Ed. Iguaçu 2820,
Bairro Água Verde, Curitiba/PR
CEP 80240-031

(51) 99835-9740
www.cataliseaj.com.br
aj@cataliseaj.com.br

240	Par de moccacim, nude, sem marca, número 39	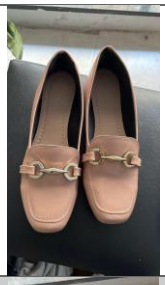
241	Par de sapatilha, nude, sem marca , número 39	
242	Par de moccacim, preto, sem marca, número 39	
243	Par de sapatilha, nude, sem marca, número 39	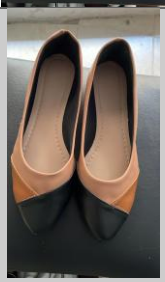
244	Par de sapatilha, preto, sem marca, número 40	

CATALISE
ADMINISTRAÇÃO JUDICIAL

Rua Coronel Bordini, n. 360, Sala 02,
Bairro Auxiliadora, Porto Alegre/RS,
CEP 90440-002

Avenida Iguaçu, n. 2820, Sala 905,
9º Andar, Ed. Iguaçu 2820,
Bairro Água Verde, Curitiba/PR
CEP 80240-031

(51) 99835-9740
www.cataliseaj.com.br
aj@cataliseaj.com.br

245	Par de moccacim, nude, sem marca, número 39	
246	Par de sapatilha, marrom, sem marca, número 39	
247	Par de tenis, preto, Modare - ultra conforto, número 35	
248	Par de scarpin - sem alça, preto, Kjacob - concept shoes, número 38	
249	Par de scarpin, preto, Kjacob - concept shoes, número 35	

CATALISE
ADMINISTRAÇÃO JUDICIAL

Rua Coronel Bordini, n. 360, Sala 02,
Bairro Auxiliadora, Porto Alegre/RS,
CEP 90440-002

Avenida Iguaçu, n. 2820, Sala 905,
9º Andar, Ed. Iguaçu 2820,
Bairro Água Verde, Curitiba/PR
CEP 80240-031

(51) 99835-9740
www.cataliseaj.com.br
aj@cataliseaj.com.br

250	Par de mule, azul claro, sem marca, número 36	
251	Par de sapatilha, nude, sem marca, número 38	
252	Par de sapatilha, branco, sem marca, número 39	
253	Pé de sapatilha, preta com marrom, sem marca, número 37	
254	Pé de sapatilha, preta com marrom, sem marca, número 38	

CATALISE
ADMINISTRAÇÃO JUDICIAL

Rua Coronel Bordini, n. 360, Sala 02,
Bairro Auxiliadora, Porto Alegre/RS,
CEP 90440-002

Avenida Iguaçu, n. 2820, Sala 905,
9º Andar, Ed. Iguaçu 2820,
Bairro Água Verde, Curitiba/PR
CEP 80240-031

(51) 99835-9740
www.cataliseaj.com.br
aj@cataliseaj.com.br

255	Par de sapatilha, nude, sem marca, número 3	
256	Pé de sapatilha, nude, sem marca, número 39	
257	Pé de sapatilha, nude, sem marca, número 40	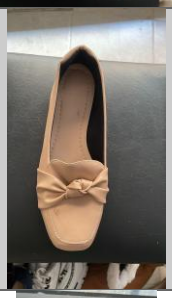
258	Par de sapatilha, nude, sem marca, número 39	
259	Par de moccacim, nude, sem marca, número 40	

CATALISE
ADMINISTRAÇÃO JUDICIAL

Rua Coronel Bordini, n. 360, Sala 02,
Bairro Auxiliadora, Porto Alegre/RS,
CEP 90440-002

Avenida Iguaçu, n. 2820, Sala 905,
9º Andar, Ed. Iguaçu 2820,
Bairro Água Verde, Curitiba/PR
CEP 80240-031

(51) 99835-9740
www.cataliseaj.com.br
aj@cataliseaj.com.br

260	Par de sapatilha, azul claro, Moleca, número 39	
261	Par de sapatilha, marrom, sem marca, número 40	
262	Par de moccacim, nude, sem marca, número 39	
263	Par de sapatilha, nude, sem marca, número 39	
264	Par de moccacim, nude, sem marca, número 36	

CATALISE
ADMINISTRAÇÃO JUDICIAL

Rua Coronel Bordini, n. 360, Sala 02,
Bairro Auxiliadora, Porto Alegre/RS,
CEP 90440-002

Avenida Iguaçu, n. 2820, Sala 905,
9º Andar, Ed. Iguaçu 2820,
Bairro Água Verde, Curitiba/PR
CEP 80240-031

(51) 99835-9740
www.cataliseaj.com.br
aj@cataliseaj.com.br

265	Par de sapatilha, verde musgo, sem marca, número 39	
266	Par de scarpin, marrom, Kjacob-concept shoes, número 34	
267	Pé de bota cano longo, preta, sem marca, número 36	
268	Pé de bota cano longo - desgastado, preto, sem marca, número 38	
269	Par de sapatilha, preto, sem marca, número 38	

CATALISE
ADMINISTRAÇÃO JUDICIAL

Rua Coronel Bordini, n. 360, Sala 02,
Bairro Auxiliadora, Porto Alegre/RS,
CEP 90440-002

Avenida Iguaçu, n. 2820, Sala 905,
9º Andar, Ed. Iguaçu 2820,
Bairro Água Verde, Curitiba/PR
CEP 80240-031

(51) 99835-9740
www.cataliseaj.com.br
aj@cataliseaj.com.br

270	Par de sapatilha, preto, sem marca, número 38	
271	Pé de sapatilha, verde musgo, sem marca, número 39	
272	Pé de sapatilha, verde musgo, sem marca, número 40	
273	Pé de sapatilha, preto, sem marca, número 38	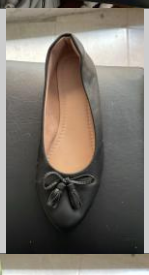
274	Pé de sapatilha, preto, sem marca, número 39	

CATALISE
ADMINISTRAÇÃO JUDICIAL

Rua Coronel Bordini, n. 360, Sala 02,
Bairro Auxiliadora, Porto Alegre/RS,
CEP 90440-002

Avenida Iguaçu, n. 2820, Sala 905,
9º Andar, Ed. Iguaçu 2820,
Bairro Água Verde, Curitiba/PR
CEP 80240-031

(51) 99835-9740
www.cataliseaj.com.br
aj@cataliseaj.com.br

275	Par de sapatilha, branco, sem marca, número 38	
276	Par de sapatilha, branco, sem marca, número 38	
277	Par de chinelo, vermelho alaranjado, Vizzano, número 35	
278	Pé de sapatilha, nude, Moleca, número 35	
279	Pé de sapatilha, nude, Moleca, número 37	

CATALISE
ADMINISTRAÇÃO JUDICIAL

Rua Coronel Bordini, n. 360, Sala 02,
Bairro Auxiliadora, Porto Alegre/RS,
CEP 90440-002

Avenida Iguaçu, n. 2820, Sala 905,
9º Andar, Ed. Iguaçu 2820,
Bairro Água Verde, Curitiba/PR
CEP 80240-031

(51) 99835-9740
www.cataliseaj.com.br
aj@cataliseaj.com.br

280	Par de sapatilha, nude, Moleca, número 36	
281	Pé de sapatilha, prto, sem marca, número 35	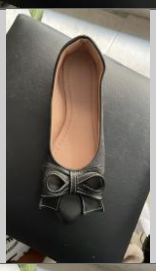
282	Pé de sapatilha, preto, sem marca, número 36	
283	Pé de moccacim, jeans, Moleca, número 34	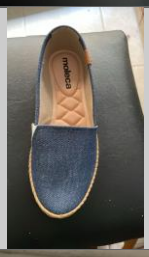
284	Pé de moccacim, jeans, Moleca, número 36	

CATALISE
ADMINISTRAÇÃO JUDICIAL

Rua Coronel Bordini, n. 360, Sala 02,
Bairro Auxiliadora, Porto Alegre/RS,
CEP 90440-002

Avenida Iguaçu, n. 2820, Sala 905,
9º Andar, Ed. Iguaçu 2820,
Bairro Água Verde, Curitiba/PR
CEP 80240-031

(51) 99835-9740
www.cataliseaj.com.br
aj@cataliseaj.com.br

285	Par de mule, azul claro, sem marca, número 36	
286	Par de sapatilha, roxa, sem marca, número 36	
287	Par de sapatilha, roxa, sem marca, número 36	
288	Par de chinelo, preto, Modare ultra, número 34	

CATALISE
ADMINISTRAÇÃO JUDICIAL

Rua Coronel Bordini, n. 360, Sala 02,
Bairro Auxiliadora, Porto Alegre/RS,
CEP 90440-002

Avenida Iguaçu, n. 2820, Sala 905,
9º Andar, Ed. Iguaçu 2820,
Bairro Água Verde, Curitiba/PR
CEP 80240-031

(51) 99835-9740
www.cataliseaj.com.br
aj@cataliseaj.com.br

289	Par de mule, vermelho, sem marca, número 36	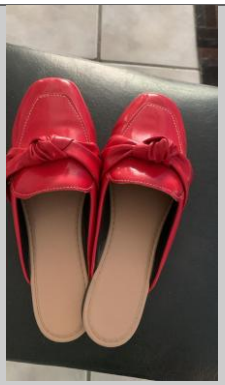
290	Par de mule, azul, sem marca, número 35	
291	Par de mule, azul, sem marca, número 35	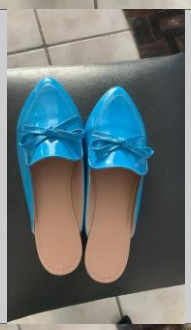
292	Par de sapatilha, roxa, sem marca, número 35	

CATALISE
ADMINISTRAÇÃO JUDICIAL

Rua Coronel Bordini, n. 360, Sala 02,
Bairro Auxiliadora, Porto Alegre/RS,
CEP 90440-002

Avenida Iguaçu, n. 2820, Sala 905,
9º Andar, Ed. Iguaçu 2820,
Bairro Água Verde, Curitiba/PR
CEP 80240-031

(51) 99835-9740
www.cataliseaj.com.br
aj@cataliseaj.com.br

293	Par de sapatilha, roxa, sem marca, número 35	
294	Par de sapatilha, roxa, sem marca, número 35	
295	Par de sapatilha, roxa, sem marca, número 35	
296	Par de sapatilha, roxa, sem marca, número 35	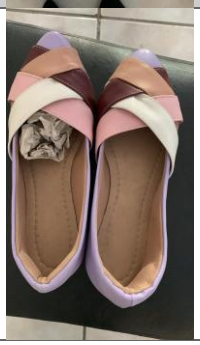

CATALISE
ADMINISTRAÇÃO JUDICIAL

Rua Coronel Bordini, n. 360, Sala 02,
Bairro Auxiliadora, Porto Alegre/RS,
CEP 90440-002

Avenida Iguaçu, n. 2820, Sala 905,
9º Andar, Ed. Iguaçu 2820,
Bairro Água Verde, Curitiba/PR
CEP 80240-031

(51) 99835-9740
www.cataliseaj.com.br
aj@cataliseaj.com.br

297	Par de sapatilha, roxa, sem marca, número 35	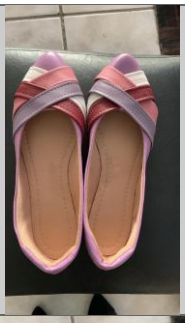
298	Par de sapatilha, roxa, sem marca, número 35	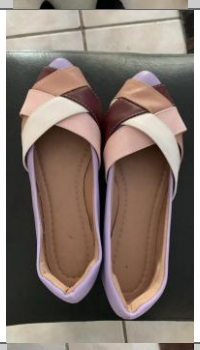
299	Par de chinelo, rosa, sem marca, número 35	
300	Pé de sapatilha, nude, sem marca,número 37	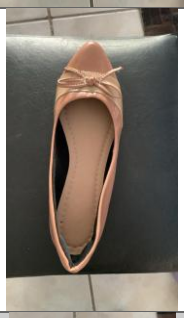
301	Pé de sapatilha, nude, sem marca, número 38	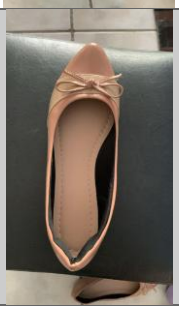

CATALISE
ADMINISTRAÇÃO JUDICIAL

Rua Coronel Bordini, n. 360, Sala 02,
Bairro Auxiliadora, Porto Alegre/RS,
CEP 90440-002

Avenida Iguaçu, n. 2820, Sala 905,
9º Andar, Ed. Iguaçu 2820,
Bairro Água Verde, Curitiba/PR
CEP 80240-031

(51) 99835-9740
www.cataliseaj.com.br
aj@cataliseaj.com.br

302	Pé de sapatilha, preto, sem marca, número 37	
303	Pé de sapatilha, perto, sem marca, número 39	
304	Pé de sapatilha, preto, sem marca, número 35	
305	Pé de sapatilha, preto, sem marca, número 36	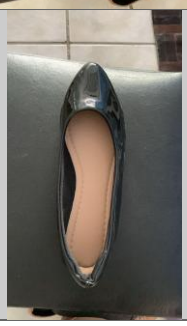

CATALISE
ADMINISTRAÇÃO JUDICIAL

Rua Coronel Bordini, n. 360, Sala 02,
Bairro Auxiliadora, Porto Alegre/RS,
CEP 90440-002

Avenida Iguaçu, n. 2820, Sala 905,
9º Andar, Ed. Iguaçu 2820,
Bairro Água Verde, Curitiba/PR
CEP 80240-031

(51) 99835-9740
www.cataliseaj.com.br
aj@cataliseaj.com.br

306	Par de chinelo, bordo, sem marca, número 35	
307	Par de sapatilha, roxo, sem marca, número 35	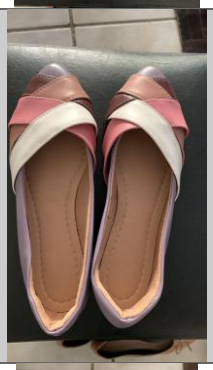
308	Par de sapatilha, azul marinho, sem marca, número 35	
309	Par de chinelo, marrom claro, Via Scarpa, número 35	

CATALISE
ADMINISTRAÇÃO JUDICIAL

Rua Coronel Bordini, n. 360, Sala 02,
Bairro Auxiliadora, Porto Alegre/RS,
CEP 90440-002

Avenida Iguaçu, n. 2820, Sala 905,
9º Andar, Ed. Iguaçu 2820,
Bairro Água Verde, Curitiba/PR
CEP 80240-031

(51) 99835-9740
www.cataliseaj.com.br
aj@cataliseaj.com.br

310	Pé de sapatilha, branco, sem marca, número 37	
311	Pé de sapatilha, branco, sem marca, número 38	
312	Par de moccacim, preto, sem marca, número 37	
313	Par de mule, marrom, sem marca, número 35	
314	Par de chinelo, vermelho, Via Scarpa, número 35	

CATALISE
ADMINISTRAÇÃO JUDICIAL

Rua Coronel Bordini, n. 360, Sala 02,
Bairro Auxiliadora, Porto Alegre/RS,
CEP 90440-002

Avenida Iguaçu, n. 2820, Sala 905,
9º Andar, Ed. Iguaçu 2820,
Bairro Água Verde, Curitiba/PR
CEP 80240-031

(51) 99835-9740
www.cataliseaj.com.br
aj@cataliseaj.com.br

315	Par de chinelo, preto, Modare ultra conforto, número 34	
316	Par de chinelo, preto, Modare ultra conforto, número 34	
317	Par de chinelo, preto, Modare ultra, número 34	
318	Par de bota cano médio, marrom cavalo, sem marca, número 34	
319	Par de chinelo, preto, Modare ultra conforto, número 34	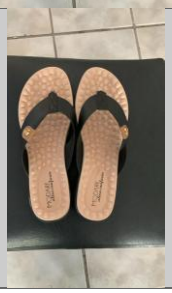

CATALISE
ADMINISTRAÇÃO JUDICIAL

Rua Coronel Bordini, n. 360, Sala 02,
Bairro Auxiliadora, Porto Alegre/RS,
CEP 90440-002

Avenida Iguaçu, n. 2820, Sala 905,
9º Andar, Ed. Iguaçu 2820,
Bairro Água Verde, Curitiba/PR
CEP 80240-031

(51) 99835-9740
www.cataliseaj.com.br
aj@cataliseaj.com.br

320	Par de chinelo, preto, Modare ultra conforto, número 34	
321	Par de mule, azul claro, sem marca, número 34	
322	Par de rasteira bico fino, preto, sem marca, número 34	
323	Par de chinelo, preto, Modare ultra, número 34	

CATALISE
ADMINISTRAÇÃO JUDICIAL

Rua Coronel Bordini, n. 360, Sala 02,
Bairro Auxiliadora, Porto Alegre/RS,
CEP 90440-002

Avenida Iguaçu, n. 2820, Sala 905,
9º Andar, Ed. Iguaçu 2820,
Bairro Água Verde, Curitiba/PR
CEP 80240-031

(51) 99835-9740
www.cataliseaj.com.br
aj@cataliseaj.com.br

324	Par de chinelo, preto, Modare ultra, número 34	
325	Par de chinelo, preto, Modare ultra, número 34	
326	Par de chinelo, preto, Modare ultra, número 34	
327	Par de chinelo, preto, Modare ultra, número 34	

CATALISE
ADMINISTRAÇÃO JUDICIAL

Rua Coronel Bordini, n. 360, Sala 02,
Bairro Auxiliadora, Porto Alegre/RS,
CEP 90440-002

Avenida Iguaçu, n. 2820, Sala 905,
9º Andar, Ed. Iguaçu 2820,
Bairro Água Verde, Curitiba/PR
CEP 80240-031

(51) 99835-9740
www.cataliseaj.com.br
aj@cataliseaj.com.br

328	Par de chinelo, preto, Modare ultra, número 34	
329	Par de sandália, salmão, Moleca, número 34	
330	Par de chinelo, preto, Modare ultra conforto, número 34	
331	Par de mule, nude, sem marca, número 34	

CATALISE
ADMINISTRAÇÃO JUDICIAL

Rua Coronel Bordini, n. 360, Sala 02,
Bairro Auxiliadora, Porto Alegre/RS,
CEP 90440-002

Avenida Iguaçu, n. 2820, Sala 905,
9º Andar, Ed. Iguaçu 2820,
Bairro Água Verde, Curitiba/PR
CEP 80240-031

(51) 99835-9740
www.cataliseaj.com.br
aj@cataliseaj.com.br

332	Par de mule, vermelho, sem marca, número 34	
333	Par de mule, vermelho, sem marca, número 34	
334	Par de sapatilha, marrom claro, Moleca, número 34	
335	Par de mule, verde musgo, sem marca, número 34	

CATALISE
ADMINISTRAÇÃO JUDICIAL

Rua Coronel Bordini, n. 360, Sala 02,
Bairro Auxiliadora, Porto Alegre/RS,
CEP 90440-002

Avenida Iguaçu, n. 2820, Sala 905,
9º Andar, Ed. Iguaçu 2820,
Bairro Água Verde, Curitiba/PR
CEP 80240-031

(51) 99835-9740
www.cataliseaj.com.br
aj@cataliseaj.com.br

336	Par de mule, preto, sem marca, número 34	
337	Par de chinelo, preto, Modare ultra conforto, número 34	
338	Par de sapatilha, azul escuro, sem marca, número 34	
339	Par de mule, nude, sem marca, número 34	

CATALISE
ADMINISTRAÇÃO JUDICIAL

Rua Coronel Bordini, n. 360, Sala 02,
Bairro Auxiliadora, Porto Alegre/RS,
CEP 90440-002

Avenida Iguaçu, n. 2820, Sala 905,
9º Andar, Ed. Iguaçu 2820,
Bairro Água Verde, Curitiba/PR
CEP 80240-031

(51) 99835-9740
www.cataliseaj.com.br
aj@cataliseaj.com.br

340	Par de chinelo, preto, Modare ultra conforto	
341	Par de mule, roxo escuro, sem marca, número 34	
342	Par de sapatilha, amarela, sem marca, número 34	
343	Par de mule, preto, sem marca, número 34	

CATALISE
ADMINISTRAÇÃO JUDICIAL

Rua Coronel Bordini, n. 360, Sala 02,
Bairro Auxiliadora, Porto Alegre/RS,
CEP 90440-002

Avenida Iguaçu, n. 2820, Sala 905,
9º Andar, Ed. Iguaçu 2820,
Bairro Água Verde, Curitiba/PR
CEP 80240-031

(51) 99835-9740
www.cataliseaj.com.br
aj@cataliseaj.com.br

344	Par de sapatilha, creme, Moleca, número 34	
345	Par de sapatilha, verde limão, sem marca, número 34	
346	Par de sapatilha, amarela, sem marca, número 34	
347	Par de sapatilha, nude, Moleca, número 34	

CATALISE
ADMINISTRAÇÃO JUDICIAL

Rua Coronel Bordini, n. 360, Sala 02,
Bairro Auxiliadora, Porto Alegre/RS,
CEP 90440-002

Avenida Iguaçu, n. 2820, Sala 905,
9º Andar, Ed. Iguaçu 2820,
Bairro Água Verde, Curitiba/PR
CEP 80240-031

(51) 99835-9740
www.cataliseaj.com.br
aj@cataliseaj.com.br

348	Par de mocassim, azul marinho,sem marca, número 34	
349	Par de sapatilha, amarela, sem marca, número 34	
350	Par de chinelo, nude trigrado, Beira Rio confort	
351	Par de mule, vermelho, sem marca, número 34	

CATALISE
ADMINISTRAÇÃO JUDICIAL

Rua Coronel Bordini, n. 360, Sala 02,
Bairro Auxiliadora, Porto Alegre/RS,
CEP 90440-002

Avenida Iguaçu, n. 2820, Sala 905,
9º Andar, Ed. Iguaçu 2820,
Bairro Água Verde, Curitiba/PR
CEP 80240-031

(51) 99835-9740
www.cataliseaj.com.br
aj@cataliseaj.com.br

352	Par de rasteirinha, preta, Beira rio confort, número 34	
353	Par de rasteirinha, vermelha- azul, Beira rio confort, número 33	
354	Par de sapatilha, marrom e preto com brilho,sem marca, número 34	
355	Par de sapatilha, branco, sem marca, número 34	

CATALISE
ADMINISTRAÇÃO JUDICIAL

Rua Coronel Bordini, n. 360, Sala 02,
Bairro Auxiliadora, Porto Alegre/RS,
CEP 90440-002

Avenida Iguaçu, n. 2820, Sala 905,
9º Andar, Ed. Iguaçu 2820,
Bairro Água Verde, Curitiba/PR
CEP 80240-031

(51) 99835-9740
www.cataliseaj.com.br
aj@cataliseaj.com.br

356	Par de sapatilha, roxa com bege, sem marca, número 34	
357	Par de mule, azul claro, sem marca, número 34	
358	Par de rasteirinha, branca, Vizzano, número 35	
359	Par de rasteirinha, preto, Kjacob - concept shoes, número 36	

CATALISE
ADMINISTRAÇÃO JUDICIAL

Rua Coronel Bordini, n. 360, Sala 02,
Bairro Auxiliadora, Porto Alegre/RS,
CEP 90440-002

Avenida Iguaçu, n. 2820, Sala 905,
9º Andar, Ed. Iguaçu 2820,
Bairro Água Verde, Curitiba/PR
CEP 80240-031

(51) 99835-9740
www.cataliseaj.com.br
aj@cataliseaj.com.br

360	Par de chinelo plataforma, preto, Parolle, número 36	
361	Par de rasteirinha, marrom, Parolle, número 38	
362	Par de rasteirinha, preto, Kjacob - concept shoes, número 38	
363	Par de scarpin, marrom, sem marca, número 40	

CATALISE
ADMINISTRAÇÃO JUDICIAL

Rua Coronel Bordini, n. 360, Sala 02,
Bairro Auxiliadora, Porto Alegre/RS,
CEP 90440-002

Avenida Iguaçu, n. 2820, Sala 905,
9º Andar, Ed. Iguaçu 2820,
Bairro Água Verde, Curitiba/PR
CEP 80240-031

(51) 99835-9740
www.cataliseaj.com.br
aj@cataliseaj.com.br

364	Caixa de sapato com cadarços	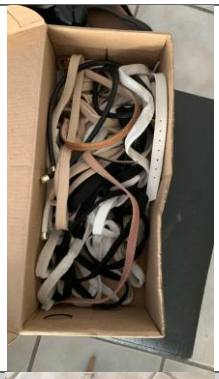
365	Par de sapatilha, preto, sem marca, número 39	
366	Par de sapatilha, preto, sem marca, número 39	
367	Par de sapatilha, laranja claro, sem marca número 34	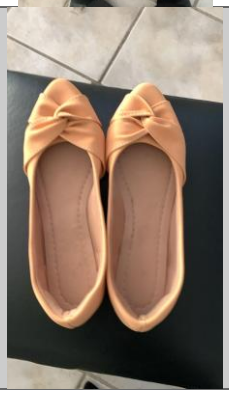

CATALISE
ADMINISTRAÇÃO JUDICIAL

Rua Coronel Bordini, n. 360, Sala 02,
Bairro Auxiliadora, Porto Alegre/RS,
CEP 90440-002

Avenida Iguaçu, n. 2820, Sala 905,
9º Andar, Ed. Iguaçu 2820,
Bairro Água Verde, Curitiba/PR
CEP 80240-031

(51) 99835-9740
www.cataliseaj.com.br
aj@cataliseaj.com.br

368	Pé de tenis, branco com glitter, Beira rio, número 36	
369	Pé de tênis, branco com glitter, Beira rio, número 38	
370	Par de sapatilha, amarelo, sem marca, número 35	
371	Par de sapatilha, roxo, sem marca, número 36	

CATALISE
ADMINISTRAÇÃO JUDICIAL

Rua Coronel Bordini, n. 360, Sala 02,
Bairro Auxiliadora, Porto Alegre/RS,
CEP 90440-002

Avenida Iguaçu, n. 2820, Sala 905,
9º Andar, Ed. Iguaçu 2820,
Bairro Água Verde, Curitiba/PR
CEP 80240-031

(51) 99835-9740
www.cataliseaj.com.br
aj@cataliseaj.com.br

372	Pé de sapatilha, preta e branco, sem marca, número 36	
373	Pé de sapatilha, preta e branco, sem marca, número 37	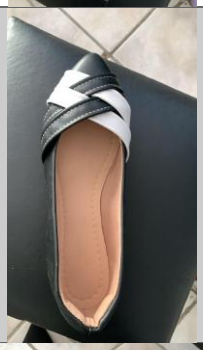
374	Par de sapatilha - com defeito, roxo, sem marca, número 36	
375	Pé de sapatilha, roxo, sem marca, número 36	

CATALISE
ADMINISTRAÇÃO JUDICIAL

Rua Coronel Bordini, n. 360, Sala 02,
Bairro Auxiliadora, Porto Alegre/RS,
CEP 90440-002

Avenida Iguaçu, n. 2820, Sala 905,
9º Andar, Ed. Iguaçu 2820,
Bairro Água Verde, Curitiba/PR
CEP 80240-031

(51) 99835-9740
www.cataliseaj.com.br
aj@cataliseaj.com.br

376	Pé de sapatilha, roxo, sem marca, número 38	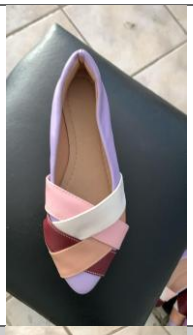
377	Pé de sapatilha, preto, sem marca, número 37	
378	Pé de sapatilha, preto, sem marca, número 37	
379	Par de sapatilha, preto e branco, sem marca, número 36	

CATALISE
ADMINISTRAÇÃO JUDICIAL

Rua Coronel Bordini, n. 360, Sala 02,
Bairro Auxiliadora, Porto Alegre/RS,
CEP 90440-002

Avenida Iguaçu, n. 2820, Sala 905,
9º Andar, Ed. Iguaçu 2820,
Bairro Água Verde, Curitiba/PR
CEP 80240-031

(51) 99835-9740
www.cataliseaj.com.br
aj@cataliseaj.com.br

380	Par de sapatilha, marrom e branco, sem marca, número 37	
381	Par de sapatilha, marrom e branco, sem marca, número 37	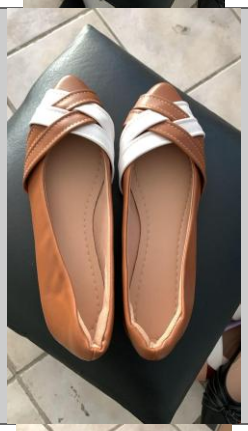
382	Par de mule, azul claro, sem marca,número 37	
383	Pé de sapatilha, branco, Moleca, número 37	

CATALISE
ADMINISTRAÇÃO JUDICIAL

Rua Coronel Bordini, n. 360, Sala 02,
Bairro Auxiliadora, Porto Alegre/RS,
CEP 90440-002

Avenida Iguaçu, n. 2820, Sala 905,
9º Andar, Ed. Iguaçu 2820,
Bairro Água Verde, Curitiba/PR
CEP 80240-031

(51) 99835-9740
www.cataliseaj.com.br
aj@cataliseaj.com.br

384	Pé de sapatilha, branco, Moleca, número 39	
385	Par de sapatilha, preto, sem marca, número 37	
386	Par de sapatilha, roxo, sem marca, número 38	
387	Par de sapatilha, amarelo, sem marca, número 36	

CATALISE
ADMINISTRAÇÃO JUDICIAL

Rua Coronel Bordini, n. 360, Sala 02,
Bairro Auxiliadora, Porto Alegre/RS,
CEP 90440-002

Avenida Iguaçu, n. 2820, Sala 905,
9º Andar, Ed. Iguaçu 2820,
Bairro Água Verde, Curitiba/PR
CEP 80240-031

(51) 99835-9740
www.cataliseaj.com.br
aj@cataliseaj.com.br

388	Par de sapatilha, amarelo, sem marca, número 36	
389	Pé de sapatilha, preta marrom e bege, sem marca, número 40	
390	Pé de sapatilha, preta e marrom, sem marca, número 39	
391	Pé de sapatilha, roxo, sem marca, número 36	

CATALISE
ADMINISTRAÇÃO JUDICIAL

Rua Coronel Bordini, n. 360, Sala 02,
Bairro Auxiliadora, Porto Alegre/RS,
CEP 90440-002

Avenida Iguaçu, n. 2820, Sala 905,
9º Andar, Ed. Iguaçu 2820,
Bairro Água Verde, Curitiba/PR
CEP 80240-031

(51) 99835-9740
www.cataliseaj.com.br
aj@cataliseaj.com.br

392	Pé de sapatilha, roxo, sem marca,número 39	
393	Par de sapatilha, verde limão, sem marca, número 36	
394	Par de sapatilha, branco, sem marca, número 37	
395	Par de sapatilha, tigrada com rosa, sem marca, número 36	

CATALISE
ADMINISTRAÇÃO JUDICIAL

Rua Coronel Bordini, n. 360, Sala 02,
Bairro Auxiliadora, Porto Alegre/RS,
CEP 90440-002

Avenida Iguaçu, n. 2820, Sala 905,
9º Andar, Ed. Iguaçu 2820,
Bairro Água Verde, Curitiba/PR
CEP 80240-031

(51) 99835-9740
www.cataliseaj.com.br
aj@cataliseaj.com.br

396	Par de sapatilha, amarela tigrada, sem marca, número 36	
397	Pé de moccacim, azul escuro, sem marca, número 37	
398	Pé de moccacim, azul escuro, sem marca, número 37	
399	Pé de sapatilha, nude, sem marca, número 37	

CATALISE
ADMINISTRAÇÃO JUDICIAL

Rua Coronel Bordini, n. 360, Sala 02,
Bairro Auxiliadora, Porto Alegre/RS,
CEP 90440-002

Avenida Iguaçu, n. 2820, Sala 905,
9º Andar, Ed. Iguaçu 2820,
Bairro Água Verde, Curitiba/PR
CEP 80240-031

(51) 99835-9740
www.cataliseaj.com.br
aj@cataliseaj.com.br

400	Pé de sapatilha, nude, sem marca, número 39	
401	Par de moccacim, rosa claro, sem marca, número 35	
402	Pé de moccacim, verde claro, sem marca, número 39	
403	é de moccacim, verde claro, sem marca, número 39	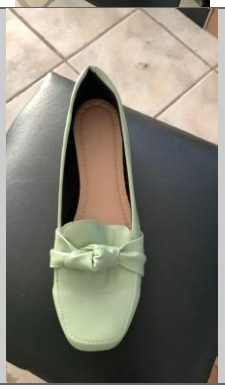

CATALISE
ADMINISTRAÇÃO JUDICIAL

Rua Coronel Bordini, n. 360, Sala 02,
Bairro Auxiliadora, Porto Alegre/RS,
CEP 90440-002

Avenida Iguaçu, n. 2820, Sala 905,
9º Andar, Ed. Iguaçu 2820,
Bairro Água Verde, Curitiba/PR
CEP 80240-031

(51) 99835-9740
www.cataliseaj.com.br
aj@cataliseaj.com.br

404	Par de sapatilha - com defeito, amarelo, sem marca, número 36	
405	Par de moccacim, marrom, sem marca, número 35	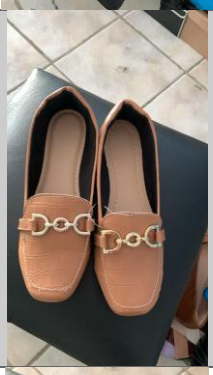
406	Pé de sapatilha, preto, Moleca, número 36	
407	Pé de sapatilha, preto, Moleca, número 36	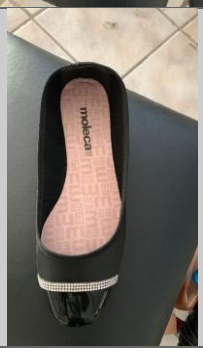

CATALISE
ADMINISTRAÇÃO JUDICIAL

Rua Coronel Bordini, n. 360, Sala 02,
Bairro Auxiliadora, Porto Alegre/RS,
CEP 90440-002

Avenida Iguaçu, n. 2820, Sala 905,
9º Andar, Ed. Iguaçu 2820,
Bairro Água Verde, Curitiba/PR
CEP 80240-031

(51) 99835-9740
www.cataliseaj.com.br
aj@cataliseaj.com.br

408	Pé de moccacim bico fino, preto, sem marca, número 34	
409	Pé de moccacim bico fino, preto, sem marca, número 37	
410	Par de sapatilha, amarelo, sem marca, número 36	
411	Par de moccacim, jeans, sem marca, número 37	

CATALISE
ADMINISTRAÇÃO JUDICIAL

Rua Coronel Bordini, n. 360, Sala 02,
Bairro Auxiliadora, Porto Alegre/RS,
CEP 90440-002

Avenida Iguaçu, n. 2820, Sala 905,
9º Andar, Ed. Iguaçu 2820,
Bairro Água Verde, Curitiba/PR
CEP 80240-031

(51) 99835-9740
www.cataliseaj.com.br
aj@cataliseaj.com.br

412	Pé de moccacim bico fino, preto, sem marca, número 34	
413	Pé de moccacim bico fino, preto, sem marca, número 37	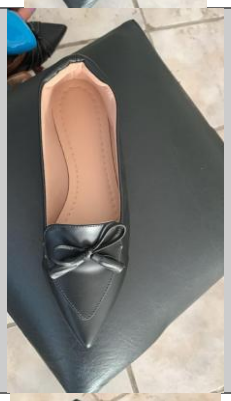
414	Pé de moccacim, preto, sem marca, número 35	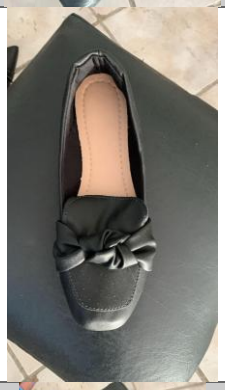
415	Pé de moccacim, preto, sem marca, número 37	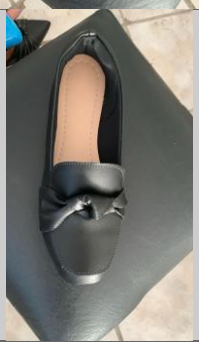

CATALISE
ADMINISTRAÇÃO JUDICIAL

Rua Coronel Bordini, n. 360, Sala 02,
Bairro Auxiliadora, Porto Alegre/RS,
CEP 90440-002

Avenida Iguaçu, n. 2820, Sala 905,
9º Andar, Ed. Iguaçu 2820,
Bairro Água Verde, Curitiba/PR
CEP 80240-031

(51) 99835-9740
www.cataliseaj.com.br
aj@cataliseaj.com.br

416	Pé de moccacim, verde claro, sem marca, número 37	
417	Pé de moccacim, verde claro, sem marca, número 37	
418	Par de sapatilhas, nude, sem marca, número 39	
419	Par de mule, azul claro, sem marca, número 35	

CATALISE
ADMINISTRAÇÃO JUDICIAL

Rua Coronel Bordini, n. 360, Sala 02,
Bairro Auxiliadora, Porto Alegre/RS,
CEP 90440-002

Avenida Iguaçu, n. 2820, Sala 905,
9º Andar, Ed. Iguaçu 2820,
Bairro Água Verde, Curitiba/PR
CEP 80240-031

(51) 99835-9740
www.cataliseaj.com.br
aj@cataliseaj.com.br

420	Par de mule, azul claro, sem marca, número 35	
421	Par de sapatilha, amarelo, sem marca, número 36	
422	Par de chinelo papeti, preto, Moleca, número 34	
423	Par de chinelo papeti, preto, Moleca, número 34	

CATALISE
ADMINISTRAÇÃO JUDICIAL

Rua Coronel Bordini, n. 360, Sala 02,
Bairro Auxiliadora, Porto Alegre/RS,
CEP 90440-002

Avenida Iguaçu, n. 2820, Sala 905,
9º Andar, Ed. Iguaçu 2820,
Bairro Água Verde, Curitiba/PR
CEP 80240-031

(51) 99835-9740
www.cataliseaj.com.br
aj@cataliseaj.com.br

424	Par de sapatilha, branco, Moleca, número 37	
425	Par de tênis - sem cadarço, branco, Beira rio comfort, número 36	
426	Par de tênis, branco, Beira rio, número 38	
427	Par de mule, rosa, sem marca, número 34	

CATALISE
ADMINISTRAÇÃO JUDICIAL

Rua Coronel Bordini, n. 360, Sala 02,
Bairro Auxiliadora, Porto Alegre/RS,
CEP 90440-002

Avenida Iguaçu, n. 2820, Sala 905,
9º Andar, Ed. Iguaçu 2820,
Bairro Água Verde, Curitiba/PR
CEP 80240-031

(51) 99835-9740
www.cataliseaj.com.br
aj@cataliseaj.com.br

428	Pé de scarpin - falta cordão, preto, Kjacob- concept shoes, número 34	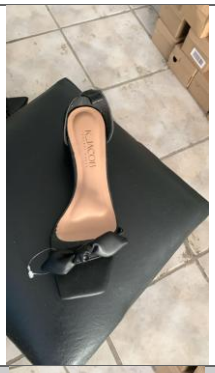
429	Pé de scarpin - falta cordão, preto, Kjacob- concept shoes, número 36	
430	Pé de tênis, preto, Moleca, número 36	
431	Pé de tênis, preto, Moleca, número 36	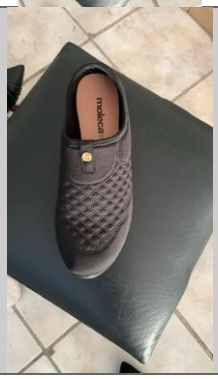

CATALISE
ADMINISTRAÇÃO JUDICIAL
Rua Coronel Bordini, n. 360, Sala 02, Bairro Auxiliadora, Porto Alegre/RS, CEP 90440-002
Avenida Iguaçu, n. 2820, Sala 905, 9º Andar, Ed. Iguaçu 2820, Bairro Água Verde, Curitiba/PR CEP 80240-031
(51) 99835-9740
www.cataliseaj.com.br
aj@cataliseaj.com.br

432	Pé de bota cano curto pelego, preto, sem marca, número 35	
433	Pé de bota cano curto pelego, preto, sem marca, número 40	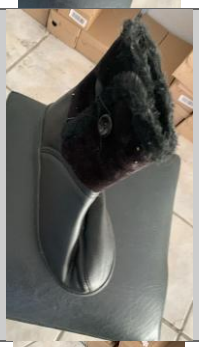
434	Pé de scarpin, preto, Parolle, número 38	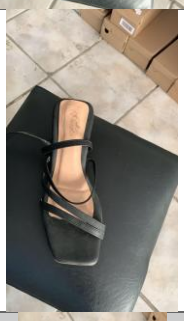
435	Pé de scarpin, preto, Vizzano, número 36	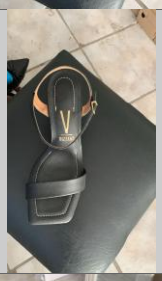
436	Pé de tênis- pelego , marrom, sem marca, número 37	

CATALISE
ADMINISTRAÇÃO JUDICIAL

Rua Coronel Bordini, n. 360, Sala 02,
Bairro Auxiliadora, Porto Alegre/RS,
CEP 90440-002

Avenida Iguaçu, n. 2820, Sala 905,
9º Andar, Ed. Iguaçu 2820,
Bairro Água Verde, Curitiba/PR
CEP 80240-031

(51) 99835-9740
www.cataliseaj.com.br
aj@cataliseaj.com.br

437	Pé de tênis- pelego , marrom, Quiz, número s/n	
438	Pé de tênis,preto, Moleca, número 34	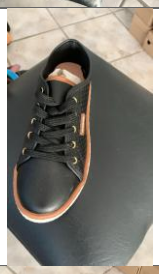
439	Pé de tênis,preto, Moleca, número 38	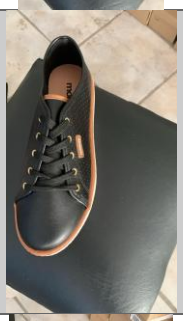
440	Pé de coturno - pelego, preto, sem marca, número 34	
441	Pé de coturno, preto, sem marca, número 34	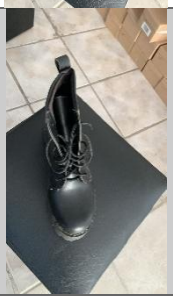

CATALISE
ADMINISTRAÇÃO JUDICIAL

Rua Coronel Bordini, n. 360, Sala 02,
Bairro Auxiliadora, Porto Alegre/RS,
CEP 90440-002

Avenida Iguaçu, n. 2820, Sala 905,
9º Andar, Ed. Iguaçu 2820,
Bairro Água Verde, Curitiba/PR
CEP 80240-031

(51) 99835-9740
www.cataliseaj.com.br
aj@cataliseaj.com.br

442	Pé de bota cano curto, vermelha, sem marca, número 36	
443	Pé de bota cano curto, vermelha brilhosa, sem marca, número 36	
444	Pé Scarpin, preto, Debora Bertti, número 39	
445	Pé de scarpin, preto, sem marca, número 39	
446	Pé direito de tênis, branco, D'Cappri, número 37	
447	Pé direito de tênis, branco, D'Cappri, número 37	

CATALISE
ADMINISTRAÇÃO JUDICIAL

Rua Coronel Bordini, n. 360, Sala 02,
Bairro Auxiliadora, Porto Alegre/RS,
CEP 90440-002

Avenida Iguaçu, n. 2820, Sala 905,
9º Andar, Ed. Iguaçu 2820,
Bairro Água Verde, Curitiba/PR
CEP 80240-031

(51) 99835-9740
www.cataliseaj.com.br
aj@cataliseaj.com.br

448	Pé esquerdo scarpin, nude, sem marca, número 37	
449	Pé esquerdo scarpin, nude, sem marca, número 37	
450	Tênis, preto, Vizzano, número 37	
451	Pé esquerdo tênis, sem cadarço, preto, sem marca, número 35	
452	Pé esquerdo tênis, sem cadarço, preto, sem marca, número 35	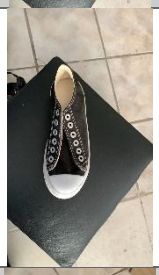
453	Tênis jeans, Moleca, número 38	

CATALISE
ADMINISTRAÇÃO JUDICIAL

Rua Coronel Bordini, n. 360, Sala 02,
Bairro Auxiliadora, Porto Alegre/RS,
CEP 90440-002

Avenida Iguaçu, n. 2820, Sala 905,
9º Andar, Ed. Iguaçu 2820,
Bairro Água Verde, Curitiba/PR
CEP 80240-031

(51) 99835-9740
www.cataliseaj.com.br
aj@cataliseaj.com.br

454	Pé de tênis, sem cadarço, branco, Moleca, número 36	
455	Pé de tênis, sem cadarço, branco, Moleca, número 38	
456	Pé de tênis, preto com brilho, Lolla, número 37	
457	Pé de tênis, preto com brilho, Lolla, número 34	
458	Pé de scarpin, preto, Vizzano, número 38	

CATALISE
ADMINISTRAÇÃO JUDICIAL

Rua Coronel Bordini, n. 360, Sala 02,
Bairro Auxiliadora, Porto Alegre/RS,
CEP 90440-002

Avenida Iguaçu, n. 2820, Sala 905,
9º Andar, Ed. Iguaçu 2820,
Bairro Água Verde, Curitiba/PR
CEP 80240-031

(51) 99835-9740
www.cataliseaj.com.br
aj@cataliseaj.com.br

459	Pé de scarpin, preto, Vizzano, número 36	
460	Pé de tênis, preto, Actvitta, número 35	
461	Pé de tênis, preto, Actvitta, número 36	
462	Tênis sem cadarço, preto, Beira Rio, número 35	
463	Tênis, preto, sem marca, número 34	
464	Tênis cano curto com pelego, marrom, Quiz, número 38	

CATALISE
ADMINISTRAÇÃO JUDICIAL

Rua Coronel Bordini, n. 360, Sala 02,
Bairro Auxiliadora, Porto Alegre/RS,
CEP 90440-002

Avenida Iguaçu, n. 2820, Sala 905,
9º Andar, Ed. Iguaçu 2820,
Bairro Água Verde, Curitiba/PR
CEP 80240-031

(51) 99835-9740
www.cataliseaj.com.br
aj@cataliseaj.com.br

465	Tênis cano curto com pelego, marrom, sem marca, número 39	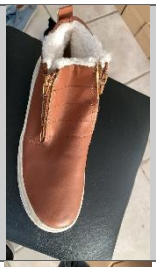
466	Pé de coturno, preto, Quiz, número 37	
467	Pé de coturno, preto, sem marca, número 37	
468	Scarpin, preto, Kjacob Concept Shoes, número 37	
469	Pé de bota cano curto com pelego, preto, sem marca, número 37	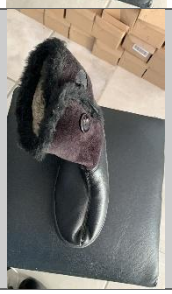

CATALISE
ADMINISTRAÇÃO JUDICIAL

Rua Coronel Bordini, n. 360, Sala 02,
Bairro Auxiliadora, Porto Alegre/RS,
CEP 90440-002

Avenida Iguaçu, n. 2820, Sala 905,
9º Andar, Ed. Iguaçu 2820,
Bairro Água Verde, Curitiba/PR
CEP 80240-031

(51) 99835-9740
www.cataliseaj.com.br
aj@cataliseaj.com.br

470	Pé de bota cano curto com pelego, preto, sem marca, número 38	
471	Tênis, branco, sem marca, número 38	
472	Tênis sem palmilha, branco, Skynner, número 37	
473	Tênis, preto e branco, sem marca, número 34	
474	Sapatilha, amarela, sem marca, número 39	
475	Sapatilha, amarela, sem marca, número 35	

CATALISE
ADMINISTRAÇÃO JUDICIAL

Rua Coronel Bordini, n. 360, Sala 02,
Bairro Auxiliadora, Porto Alegre/RS,
CEP 90440-002

Avenida Iguaçu, n. 2820, Sala 905,
9º Andar, Ed. Iguaçu 2820,
Bairro Água Verde, Curitiba/PR
CEP 80240-031

(51) 99835-9740
www.cataliseaj.com.br
aj@cataliseaj.com.br

476	Sapatilha, amarela, sem marca, número 35	
477	Tênis, branco, Moleca, número 38	
478	Tênis, branco, Moleca, número 35	
479	Mocassim, preto, Moleca, número 34	
480	Tênis, branco, Moleca, número 35	
481	Tênis, preto, Moleca, número 35	

CATALISE
ADMINISTRAÇÃO JUDICIAL

Rua Coronel Bordini, n. 360, Sala 02,
Bairro Auxiliadora, Porto Alegre/RS,
CEP 90440-002

Avenida Iguaçu, n. 2820, Sala 905,
9º Andar, Ed. Iguaçu 2820,
Bairro Água Verde, Curitiba/PR
CEP 80240-031

(51) 99835-9740
www.cataliseaj.com.br
aj@cataliseaj.com.br

482	Tênis, preto, Moleca, número 35		
483	Tênis, preto, Moleca, número 38		
484	Tênis, branco e dourado, Moleca, número 35		
485	Bota cano curto, preta, Modare, número 37		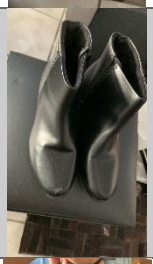
486	Coturno cano longo, preto, Mooncity, número 36		
487	Coturno cano longo, preto, Mooncity, número 35		

CATALISE
ADMINISTRAÇÃO JUDICIAL

Rua Coronel Bordini, n. 360, Sala 02,
Bairro Auxiliadora, Porto Alegre/RS,
CEP 90440-002

Avenida Iguaçu, n. 2820, Sala 905,
9º Andar, Ed. Iguaçu 2820,
Bairro Água Verde, Curitiba/PR
CEP 80240-031

(51) 99835-9740
www.cataliseaj.com.br
aj@cataliseaj.com.br

488	Coturno cano longo, preto, Mooncity, número 36	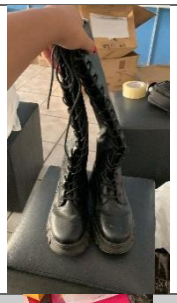
489	Chinelo plataforma, preto, Cromic Femme, número 39	
490	Tênis, branco, Beira Rio Comfort, número 36	
491	Mocassim plataforma, preto, Beira Rio, número 39 (com defeito)	
492	Scarpin, preto, Kjacob Concept Shoes, número 37 (com defeito)	
493	Tênis, branco, Skynner, sem numeração indicada	

CATALISE
ADMINISTRAÇÃO JUDICIAL

Rua Coronel Bordini, n. 360, Sala 02,
Bairro Auxiliadora, Porto Alegre/RS,
CEP 90440-002

Avenida Iguaçu, n. 2820, Sala 905,
9º Andar, Ed. Iguaçu 2820,
Bairro Água Verde, Curitiba/PR
CEP 80240-031

(51) 99835-9740
www.cataliseaj.com.br
aj@cataliseaj.com.br

494	Bota cano curto com pelego, marrom, Quiz, número 38	
495	Chinelo papete, branco, sem marca, número 36 (com defeito)	
496	Tênis, preto com glitter, Molequinha, número 36	
497	Tênis, preto com glitter, Molequinha, número 26	
498	Rasteirinha, rosa antigo, Vizzano, número 35	
499	Tênis, azul escuro, Modare Ultra Conforto, número 37	

CATALISE
ADMINISTRAÇÃO JUDICIAL

Rua Coronel Bordini, n. 360, Sala 02,
Bairro Auxiliadora, Porto Alegre/RS,
CEP 90440-002

Avenida Iguaçu, n. 2820, Sala 905,
9º Andar, Ed. Iguaçu 2820,
Bairro Água Verde, Curitiba/PR
CEP 80240-031

(51) 99835-9740
www.cataliseaj.com.br
aj@cataliseaj.com.br

500	Tênis, preto, Modare Ultra Conforto, número 40 (com defeito)	
501	Sapatilha, amarela, sem marca, número 38 (com defeito)	
502	Sapatilha, amarela, sem marca, número 38 (com defeito)	
503	Rasteirinha, branca, Skyb, número 34 (com defeito)	
504	Tênis, preto, Moleca, número 34	
505	Tênis, branco, Moleca, número 35	

CATALISE
ADMINISTRAÇÃO JUDICIAL

Rua Coronel Bordini, n. 360, Sala 02,
Bairro Auxiliadora, Porto Alegre/RS,
CEP 90440-002

Avenida Iguaçu, n. 2820, Sala 905,
9º Andar, Ed. Iguaçu 2820,
Bairro Água Verde, Curitiba/PR
CEP 80240-031

(51) 99835-9740
www.cataliseaj.com.br
aj@cataliseaj.com.br

506	Mocassim plataforma, preto, Vizzano, número 35	
507	Chinelo com laço, rosa, Moleca, número 36	
508	Tênis, branco, Moleca, número 36	
509	Tênis sem cadarço, branco, Beira Rio, número 36	
510	Tênis, branco, sem marca, número 33/34	
511	Chinelo, preto, Beira Rio, número 37 (com defeito)	

CATALISE
ADMINISTRAÇÃO JUDICIAL

Rua Coronel Bordini, n. 360, Sala 02,
Bairro Auxiliadora, Porto Alegre/RS,
CEP 90440-002

Avenida Iguaçu, n. 2820, Sala 905,
9º Andar, Ed. Iguaçu 2820,
Bairro Água Verde, Curitiba/PR
CEP 80240-031

(51) 99835-9740
www.cataliseaj.com.br
aj@cataliseaj.com.br

512	Tênis, preto, Vizzano, número 36	
513	Tênis, branco, Vizzano, número 34	
514	Tênis, preto com glitter, Molequinha, número 30	
515	Pé de tênis, preto, sem marca, número 34	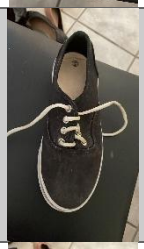
516	Pé de tênis, preto, sem marca, número 35	
517	Tênis plataforma, branco, Beira Rio, número 34	

CATALISE
ADMINISTRAÇÃO JUDICIAL

Rua Coronel Bordini, n. 360, Sala 02,
Bairro Auxiliadora, Porto Alegre/RS,
CEP 90440-002

Avenida Iguaçu, n. 2820, Sala 905,
9º Andar, Ed. Iguaçu 2820,
Bairro Água Verde, Curitiba/PR
CEP 80240-031

(51) 99835-9740
www.cataliseaj.com.br
aj@cataliseaj.com.br

518	Tênis, branco e preto, Skynner, número 35	
519	Tênis, preto com glitter, Molequinha, número 33	
520	4 caixas com itens variados	
521	Geladeira branca, Electrolux	
522	Micro-ondas prateado, Mideia	
523	Ring light preto	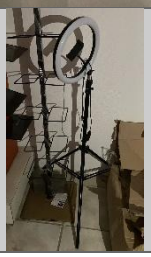

CATALISE
ADMINISTRAÇÃO JUDICIAL

Rua Coronel Bordini, n. 360, Sala 02,
Bairro Auxiliadora, Porto Alegre/RS,
CEP 90440-002

Avenida Iguaçu, n. 2820, Sala 905,
9º Andar, Ed. Iguaçu 2820,
Bairro Água Verde, Curitiba/PR
CEP 80240-031

(51) 99835-9740
www.cataliseaj.com.br
aj@cataliseaj.com.br

524	Mostruário de sapatos, preto	
525	Mostruário de sapatos, branco e laranja	
526	Mini monitor, preto, Samsung	
527	Extintor de incêndio pequeno	
528	Sapatilha jeans, sem marca, número 37	
529	Scarpin, nude, sem marca, número 38	

CATALISE
ADMINISTRAÇÃO JUDICIAL

Rua Coronel Bordini, n. 360, Sala 02,
Bairro Auxiliadora, Porto Alegre/RS,
CEP 90440-002

Avenida Iguaçu, n. 2820, Sala 905,
9º Andar, Ed. Iguaçu 2820,
Bairro Água Verde, Curitiba/PR
CEP 80240-031

(51) 99835-9740
www.cataliseaj.com.br
aj@cataliseaj.com.br

530	Tênis sem cadarço, branco, Vizzano, número 38	
531	Tênis sem cadarço, branco, Vizzano, número 34	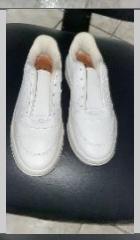
532	Tênis, preto, Quiz, número 37	
533	Scarpin, preto, Kjacob Shoes, número 38 (com defeito)	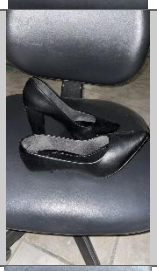
534	Sandália com salto, verde claro com marrom, Beira Rio Conforto, número 37	
535	Sapatilha, roxa, sem marca, número 35	

CATALISE
ADMINISTRAÇÃO JUDICIAL

Rua Coronel Bordini, n. 360, Sala 02,
Bairro Auxiliadora, Porto Alegre/RS,
CEP 90440-002

Avenida Iguaçu, n. 2820, Sala 905,
9º Andar, Ed. Iguaçu 2820,
Bairro Água Verde, Curitiba/PR
CEP 80240-031

(51) 99835-9740
www.cataliseaj.com.br
aj@cataliseaj.com.br

536	Tênis sem palmilha, branco, sem marca, número 37	
537	Scarpin, preto, Kjacob Shoes, número 34 (com defeito)	
538	Scarpin, preto, Kjacob Shoes, número 36	
539	Scarpin, preto, Kjacob Shoes, número 34 (com defeito)	
540	Sapatilha, preta, sem marca, número 39	

CATALISE
ADMINISTRAÇÃO JUDICIAL

Rua Coronel Bordini, n. 360, Sala 02,
Bairro Auxiliadora, Porto Alegre/RS,
CEP 90440-002

Avenida Iguaçu, n. 2820, Sala 905,
9º Andar, Ed. Iguaçu 2820,
Bairro Água Verde, Curitiba/PR
CEP 80240-031

(51) 99835-9740
www.cataliseaj.com.br
aj@cataliseaj.com.br

541	Scarpin, preto, Kjacob Shoes, número 38 (com defeito)	
542	Sandália com salto, branca, Beira Rio, número 37 (com defeito)	
543	Tênis plataforma, preto, Vizzano, número 38	
544	Mule, azul claro, sem marca, número 35	
545	Sapatilha, laranja, sem marca, número 39 (com defeito)	
546	Sapatilha, preta, sem marca, número 37	

CATALISE
ADMINISTRAÇÃO JUDICIAL

Rua Coronel Bordini, n. 360, Sala 02,
Bairro Auxiliadora, Porto Alegre/RS,
CEP 90440-002

Avenida Iguaçu, n. 2820, Sala 905,
9º Andar, Ed. Iguaçu 2820,
Bairro Água Verde, Curitiba/PR
CEP 80240-031

(51) 99835-9740
www.cataliseaj.com.br
aj@cataliseaj.com.br

547	Bota cano curto, vermelha, sem marca, número 36	
548	Scarpin, vermelho, Kjacob Concept Shoes, número 38 (com defeito)	
549	Scarpin, preto, sem marca, número 37 (com defeito)	
550	Coturno com salto, marrom, sem marca, número 36 (com defeito)	
551	Coturno com pelego, preto, Mooncity, número 37	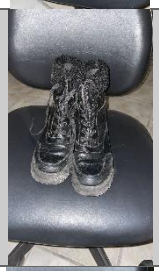
552	Scarpin, vinho, sem marca, número 35 (com defeito)	

CATALISE
ADMINISTRAÇÃO JUDICIAL

Rua Coronel Bordini, n. 360, Sala 02,
Bairro Auxiliadora, Porto Alegre/RS,
CEP 90440-002

Avenida Iguaçu, n. 2820, Sala 905,
9º Andar, Ed. Iguaçu 2820,
Bairro Água Verde, Curitiba/PR
CEP 80240-031

(51) 99835-9740
www.cataliseaj.com.br
aj@cataliseaj.com.br

553	Chinelo papete, preto, Parolle, número 36	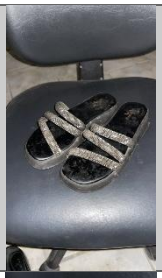
554	Tênis, rosa antigo, Lolla, número 35	
555	Mocassim, preto, sem marca, número 40	
556	Scarpin, preto, Kjacob Concept Shoes, número 37	
557	Mocassim, preto, sem marca, número 37	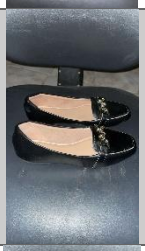
558	Scarpin, azul petróleo, sem marca, número 38 (com defeito)	

CATALISE
ADMINISTRAÇÃO JUDICIAL

Rua Coronel Bordini, n. 360, Sala 02,
Bairro Auxiliadora, Porto Alegre/RS,
CEP 90440-002

Avenida Iguaçu, n. 2820, Sala 905,
9º Andar, Ed. Iguaçu 2820,
Bairro Água Verde, Curitiba/PR
CEP 80240-031

(51) 99835-9740
www.cataliseaj.com.br
aj@cataliseaj.com.br

559	Chinelo papete, preto, sem marca, número 34 (com defeito)	
560	Sapatilha, preta, sem marca, número 38	
561	Chinelo papete, preto, Parolle, número 35 (com defeito)	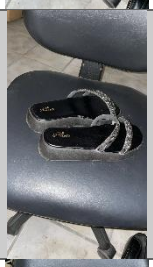
562	Chinelo papete, creme, Parolle, número 37 (com defeito)	
563	Chinelo, nude, Parolle, número 37 (com defeito)	
564	Tênis, preto, Moleca, número 37	

CATALISE
ADMINISTRAÇÃO JUDICIAL
Rua Coronel Bordini, n. 360, Sala 02, Bairro Auxiliadora, Porto Alegre/RS, CEP 90440-002
Avenida Iguaçu, n. 2820, Sala 905, 9º Andar, Ed. Iguaçu 2820, Bairro Água Verde, Curitiba/PR CEP 80240-031
(51) 99835-9740
www.cataliseaj.com.br
aj@cataliseaj.com.br

565	Scarpin, preto, sem marca, número 34 (com defeito)	
566	Tênis, preto com glitter, Moleca, número 36	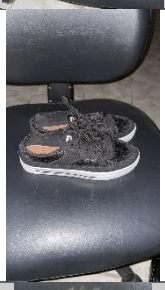
567	Pé de papete, dourada, Suzyan, número 35 (com defeito)	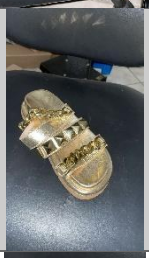
568	Pé de tênis, preto e branco, Trianiki, número 27	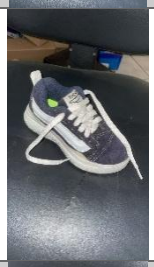
569	Pé de tênis, preto e branco, Vizzano, número 34	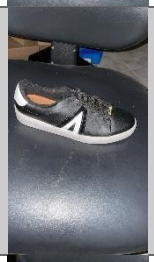
570	Pé de papete, creme, Moleca, número 39 (com defeito)	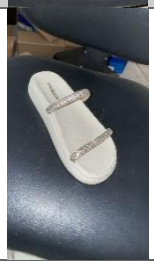

CATALISE
ADMINISTRAÇÃO JUDICIAL

Rua Coronel Bordini, n. 360, Sala 02,
Bairro Auxiliadora, Porto Alegre/RS,
CEP 90440-002

Avenida Iguaçu, n. 2820, Sala 905,
9º Andar, Ed. Iguaçu 2820,
Bairro Água Verde, Curitiba/PR
CEP 80240-031

(51) 99835-9740
www.cataliseaj.com.br
aj@cataliseaj.com.br

571	Pé de tênis, rosé, Lola, número 36	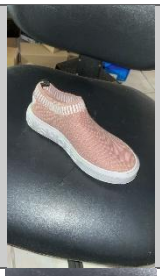
572	Pé de tênis, preto, Actvitta, número 34	
573	Pé de chinelo, laranja, Via Scarpa, número 36	
574	Pé de chinelo, rosa, Sandili, número 36	
575	Pé de chinelo, dourado, Vizzano, número 35	
576	Pé de mule, creme, Beira Rio, número 36	

CATALISE
ADMINISTRAÇÃO JUDICIAL

Rua Coronel Bordini, n. 360, Sala 02,
Bairro Auxiliadora, Porto Alegre/RS,
CEP 90440-002

Avenida Iguaçu, n. 2820, Sala 905,
9º Andar, Ed. Iguaçu 2820,
Bairro Água Verde, Curitiba/PR
CEP 80240-031

(51) 99835-9740
www.cataliseaj.com.br
aj@cataliseaj.com.br

577	Pé de tênis, preto, sem marca/infantil, número 29	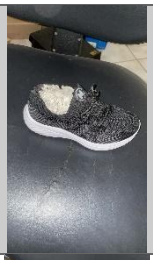
578	Pé de chinelo, vermelho, Via Scarpa, número 38	
579	Pé de tênis, preto e branco, sem marca, número 34	
580	Pé de chinelo, preto com brilho, Vithoria Dias, número 34	
581	Pé de tênis sem cadarço, branco, Lolla, número 36	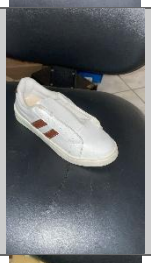
582	Pé de chinelo, branco, sem marca, número 37/38	

CATALISE
ADMINISTRAÇÃO JUDICIAL

Rua Coronel Bordini, n. 360, Sala 02,
Bairro Auxiliadora, Porto Alegre/RS,
CEP 90440-002

Avenida Iguaçu, n. 2820, Sala 905,
9º Andar, Ed. Iguaçu 2820,
Bairro Água Verde, Curitiba/PR
CEP 80240-031

(51) 99835-9740
www.cataliseaj.com.br
aj@cataliseaj.com.br

583	Pé de chinelo, preto, Beira Rio, número 33	
584	Pé de chinelo, preto, Beira Rio, número 36	
585	Pé de chinelo, preto, Vizzano, número 36	
586	Pé de chinelo, bege, Via Scarpa, número 38	
587	Pé de tênis sem cadarço, preto, Dona Beja, número 38	
588	Pé de chinelo, amarelo, Moleca, número 36	

CATALISE
ADMINISTRAÇÃO JUDICIAL

Rua Coronel Bordini, n. 360, Sala 02,
Bairro Auxiliadora, Porto Alegre/RS,
CEP 90440-002

Avenida Iguaçu, n. 2820, Sala 905,
9º Andar, Ed. Iguaçu 2820,
Bairro Água Verde, Curitiba/PR
CEP 80240-031

(51) 99835-9740
www.cataliseaj.com.br
aj@cataliseaj.com.br

589	Pé de chinelo, marrom, Moleca, número 37	
590	Pé de chinelo, verde, Moleca, número 36	
591	Scarpin, preto, Kjacob Concept Shoes, número 37	
592	Scarpin, prateado, sem marca, número 38 (com defeito)	
593	Mocassim, preto, Beira Rio, número 34	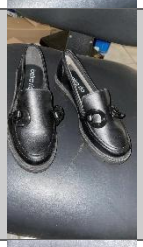
594	Coturno, preto, sem marca, número 36	

CATALISE
ADMINISTRAÇÃO JUDICIAL

Rua Coronel Bordini, n. 360, Sala 02,
Bairro Auxiliadora, Porto Alegre/RS,
CEP 90440-002

Avenida Iguaçu, n. 2820, Sala 905,
9º Andar, Ed. Iguaçu 2820,
Bairro Água Verde, Curitiba/PR
CEP 80240-031

(51) 99835-9740
www.cataliseaj.com.br
aj@cataliseaj.com.br

595	Scarpin, dourado, sem marca, número 38 (com defeito)	
596	Pé de sapatilha, preta, sem marca, número 37	
597	Pé de sapatilha, amarela, sem marca, número 34	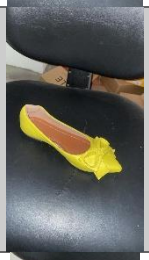
598	Pé de sapatilha, preto e branco, sem marca, número 37	
599	Pé de sapatilha, branca com laranja, sem marca, número 38	
600	Pé de alpargata, preta, Moleca, número 37	

CATALISE
ADMINISTRAÇÃO JUDICIAL

Rua Coronel Bordini, n. 360, Sala 02,
Bairro Auxiliadora, Porto Alegre/RS,
CEP 90440-002

Avenida Iguaçu, n. 2820, Sala 905,
9º Andar, Ed. Iguaçu 2820,
Bairro Água Verde, Curitiba/PR
CEP 80240-031

(51) 99835-9740
www.cataliseaj.com.br
aj@cataliseaj.com.br

601	Pé de bota cano curto, preta com verde, sem marca, número 37	
602	Pé de sapatilha, bege e preta, sem marca, número 37	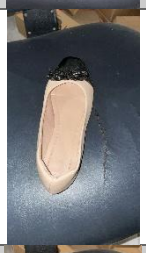
603	Rasteirinha de cordas, preta, Beira Rio, número 34	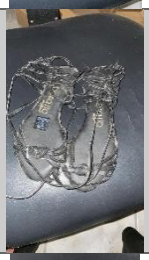
604	Pé de bota cano curto, vermelha, sem marca, número 35	
605	Sapatilha, preta, sem marca, número 39 (com defeito)	
606	Rasteirinha de cordas, preta, Beira Rio, sem numeração indicada	

CATALISE
ADMINISTRAÇÃO JUDICIAL

Rua Coronel Bordini, n. 360, Sala 02,
Bairro Auxiliadora, Porto Alegre/RS,
CEP 90440-002

Avenida Iguaçu, n. 2820, Sala 905,
9º Andar, Ed. Iguaçu 2820,
Bairro Água Verde, Curitiba/PR
CEP 80240-031

(51) 99835-9740
www.cataliseaj.com.br
aj@cataliseaj.com.br

607	Pé de sapatilha, preta, sem marca, número 34	
608	Pé de tênis, preto e branco, Puma, número 35	
609	Pé de sapatilha, bege e preto, sem marca, número 37 (com defeito)	
610	Sapatilha, amarela, sem marca, número 38 (com defeito)	
611	Sapatilha, amarela, sem marca, número 38	
612	Sapatilha, amarela, sem marca, número 34	

CATALISE
ADMINISTRAÇÃO JUDICIAL

Rua Coronel Bordini, n. 360, Sala 02,
Bairro Auxiliadora, Porto Alegre/RS,
CEP 90440-002

Avenida Iguaçu, n. 2820, Sala 905,
9º Andar, Ed. Iguaçu 2820,
Bairro Água Verde, Curitiba/PR
CEP 80240-031

(51) 99835-9740
www.cataliseaj.com.br
aj@cataliseaj.com.br

613	Pé de sapatilha, amarela, sem marca, número 34 (com defeito)	
614	Pé de sapatilha, amarela, sem marca, número 37	
615	Sapatilha, preta, sem marca, número 34 (com defeito)	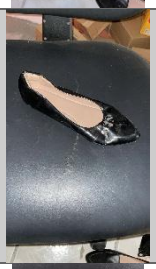
616	Bota cano curto, vermelha, sem marca, número 35	
617	Bota cano alto, marrom, Toretto, sem numeração indicada	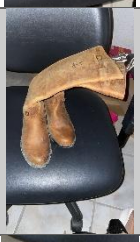
618	Pé de tênis, branco e preto, Puma, número 35	

CATALISE
ADMINISTRAÇÃO JUDICIAL

Rua Coronel Bordini, n. 360, Sala 02,
Bairro Auxiliadora, Porto Alegre/RS,
CEP 90440-002

Avenida Iguaçu, n. 2820, Sala 905,
9º Andar, Ed. Iguaçu 2820,
Bairro Água Verde, Curitiba/PR
CEP 80240-031

(51) 99835-9740
www.cataliseaj.com.br
aj@cataliseaj.com.br

619	Bota cano curto, rosa, sem marca, número 34	
620	Sapatilha, marrom, sem marca, número 37 (com defeito)	
621	Mule, azul claro, sem marca, número 35 (com defeito)	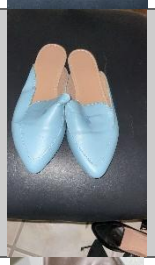
622	Pé de bota cano longo, marrom, sem marca, número 35	
623	Pé de bota cano longo, marrom, sem marca, número 36	
624	Scarpin, nude, Kjacob, número 38 (com defeito)	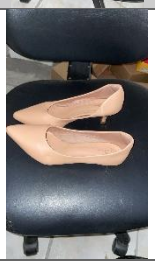

CATALISE
ADMINISTRAÇÃO JUDICIAL

Rua Coronel Bordini, n. 360, Sala 02,
Bairro Auxiliadora, Porto Alegre/RS,
CEP 90440-002

Avenida Iguaçu, n. 2820, Sala 905,
9º Andar, Ed. Iguaçu 2820,
Bairro Água Verde, Curitiba/PR
CEP 80240-031

(51) 99835-9740
www.cataliseaj.com.br
aj@cataliseaj.com.br

625	Pé de sapatilha, preta, sem marca, número 34	
626	Pé de sapatilha, preta, sem marca, número 37	
627	Pé de scarpin, nude, Kjacob, número 37 (com defeito)	
628	Rasteirinha de corda, amarela, Beira Rio, número 35	
629	Pé de bota cano longo, marrom, Mooncity, número 38	
630	Pé de bota cano longo, preta, Mooncity, número 38	

CATALISE
ADMINISTRAÇÃO JUDICIAL

Rua Coronel Bordini, n. 360, Sala 02,
Bairro Auxiliadora, Porto Alegre/RS,
CEP 90440-002

Avenida Iguaçu, n. 2820, Sala 905,
9º Andar, Ed. Iguaçu 2820,
Bairro Água Verde, Curitiba/PR
CEP 80240-031

(51) 99835-9740
www.cataliseaj.com.br
aj@cataliseaj.com.br

631	Pé de bota cano curto, vermelha, sem marca, número 35 (com defeito)			
632	Pé de tênis sem cadarço, preto brilhoso, Street, número 38			
633	Pé de tênis com pelego, preto, Quiz, número 36			
634	Pé de bota cano curto, branca, sem marca, número 37			
635	Pé de coturno, marrom, Moleca, número 35			
636	Pé de tênis plataforma, preto brilhoso, Lolla, número 36		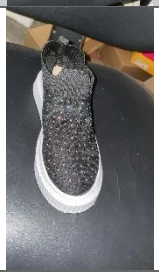	

CATALISE
ADMINISTRAÇÃO JUDICIAL

Rua Coronel Bordini, n. 360, Sala 02,
Bairro Auxiliadora, Porto Alegre/RS,
CEP 90440-002

Avenida Iguaçu, n. 2820, Sala 905,
9º Andar, Ed. Iguaçu 2820,
Bairro Água Verde, Curitiba/PR
CEP 80240-031

(51) 99835-9740
www.cataliseaj.com.br
aj@cataliseaj.com.br

637	Pé de tênis, preto e branco, Dona Beja, número 38	
638	Pé de tênis sem cadarço, branco, Street, número 35	
639	Pé de tênis, branco, sem marca, número 35	
640	Pé de tênis, preto, Moleca, número 39	
641	Pé de tênis, preto tigrado, sem marca, sem numeração indicada	
642	Pé de tênis, preto, Skynner, número 37	

CATALISE
ADMINISTRAÇÃO JUDICIAL

Rua Coronel Bordini, n. 360, Sala 02,
Bairro Auxiliadora, Porto Alegre/RS,
CEP 90440-002

Avenida Iguaçu, n. 2820, Sala 905,
9º Andar, Ed. Iguaçu 2820,
Bairro Água Verde, Curitiba/PR
CEP 80240-031

(51) 99835-9740
www.cataliseaj.com.br
aj@cataliseaj.com.br

643	Pé de tênis, rosa antigo, Beira Rio Conforto, número 37	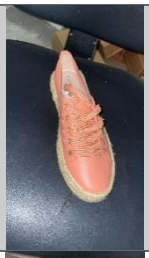
644	Pé de tênis, branco, Skynner, número 39	
645	Pé de scarpin, nude, Kjacob, número 37	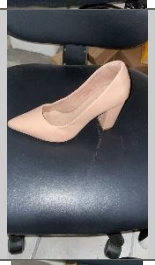
646	Pé de tênis, nude, Moleca, número 35	
647	Pé de sapatilha, preta, sem marca, número 37	
648	Pé de bota cano curto, preta, Vizzano, número 37	

CATALISE
ADMINISTRAÇÃO JUDICIAL

Rua Coronel Bordini, n. 360, Sala 02,
Bairro Auxiliadora, Porto Alegre/RS,
CEP 90440-002

Avenida Iguaçu, n. 2820, Sala 905,
9º Andar, Ed. Iguaçu 2820,
Bairro Água Verde, Curitiba/PR
CEP 80240-031

(51) 99835-9740
www.cataliseaj.com.br
aj@cataliseaj.com.br

649	Pé sapatilha, preta, Moleca, número 36	
650	Pé de sandália, preta, Vizzano, número 35	
651	Pé de sapatilha jeans, sem marca, número 35	
652	Pé de tênis com pelego jeans, Tchane, número 36	
653	Pé de sapatilha, nude, Moleca, número 34	
654	Pé de tênis, branco, Skynner, número 34	

CATALISE
ADMINISTRAÇÃO JUDICIAL

Rua Coronel Bordini, n. 360, Sala 02,
Bairro Auxiliadora, Porto Alegre/RS,
CEP 90440-002

Avenida Iguaçu, n. 2820, Sala 905,
9º Andar, Ed. Iguaçu 2820,
Bairro Água Verde, Curitiba/PR
CEP 80240-031

(51) 99835-9740
www.cataliseaj.com.br
aj@cataliseaj.com.br

655	Pé de tênis, jeans com rosa, Actvitta, número 35	
656	Pé de tênis jeans, sem marca, número 39	
657	Pé de tênis, branco, Moleca, número 38	
658	Pé de sapatilha, marrom, sem marca, número 36	
659	Sandálias, dourada com rosa, Ortopé, número 29	
660	Sandálias, rosa bebê, Ortopé, número 25	

CATALISE
ADMINISTRAÇÃO JUDICIAL

Rua Coronel Bordini, n. 360, Sala 02,
Bairro Auxiliadora, Porto Alegre/RS,
CEP 90440-002

Avenida Iguaçu, n. 2820, Sala 905,
9º Andar, Ed. Iguaçu 2820,
Bairro Água Verde, Curitiba/PR
CEP 80240-031

(51) 99835-9740
www.cataliseaj.com.br
aj@cataliseaj.com.br

661	Pé de bota cano curto, vermelha, sem marca, número 36	
662	Pé de sapatilha, amarela, sem marca, número 37	
663	Coturno, preto, Mooncity, número 37	
664	Chinelo, bege, Via Scarpa, número 38	
665	Papete, preta, Parolle, número 36	
666	Chinelo, preto com brilho, Vithoria Dias, número 34	

CATALISE
ADMINISTRAÇÃO JUDICIAL

Rua Coronel Bordini, n. 360, Sala 02,
Bairro Auxiliadora, Porto Alegre/RS,
CEP 90440-002

Avenida Iguaçu, n. 2820, Sala 905,
9º Andar, Ed. Iguaçu 2820,
Bairro Água Verde, Curitiba/PR
CEP 80240-031

(51) 99835-9740
www.cataliseaj.com.br
aj@cataliseaj.com.br

667	Coturno cano longo, preto, Mooncity, número 34	
668	Coturno cano curto, marrom, Mooncity, número 38 (com defeito)	
669	Bota cano curto, preta, Beira Rio, número 40 (com defeito)	
670	Bota cano curto, rosa, sem marca, número 36 (com defeito)	
671	Rasteirinha, dourada, Sky B, número 35 (com defeito)	
672	Scarpin, bege, Kjacob, número 35	

CATALISE
ADMINISTRAÇÃO JUDICIAL

Rua Coronel Bordini, n. 360, Sala 02,
Bairro Auxiliadora, Porto Alegre/RS,
CEP 90440-002

Avenida Iguaçu, n. 2820, Sala 905,
9º Andar, Ed. Iguaçu 2820,
Bairro Água Verde, Curitiba/PR
CEP 80240-031

(51) 99835-9740
www.cataliseaj.com.br
aj@cataliseaj.com.br

673	Tênis, preto, Vizzano, número 37	
674	Pé de bota cano curto, vermelha, sem marca, número 36	
675	Pé de sapatilha, preta, sem marca, número 39 (com defeito)	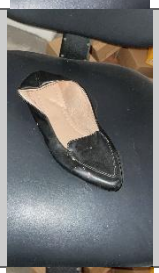
676	Pé de chinelo, rosa, Sandilli, número 36 (com defeito)	
677	Mocassim plataforma, preto, Parolle, número 35	
678	Mule, laranja, sem marca, número 35 (com defeito)	

CATALISE
ADMINISTRAÇÃO JUDICIAL

Rua Coronel Bordini, n. 360, Sala 02,
Bairro Auxiliadora, Porto Alegre/RS,
CEP 90440-002

Avenida Iguaçu, n. 2820, Sala 905,
9º Andar, Ed. Iguaçu 2820,
Bairro Água Verde, Curitiba/PR
CEP 80240-031

(51) 99835-9740
www.cataliseaj.com.br
aj@cataliseaj.com.br

679	Sandália sem a corda, bege, sem marca, número 37	
680	Pé de sandália, preta, sem marca, número 37	
681	Pé de sandália, preta, sem marca, número 34	
682	Pé de sandália, preta, sem marca, número 35 (com defeito)	
683	Chinelo, laranja, Vizzano, número 36	
684	Scarpin, verde limão, Kjacob, número 38	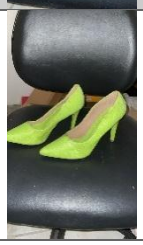

CATALISE
ADMINISTRAÇÃO JUDICIAL

Rua Coronel Bordini, n. 360, Sala 02,
Bairro Auxiliadora, Porto Alegre/RS,
CEP 90440-002

Avenida Iguaçu, n. 2820, Sala 905,
9º Andar, Ed. Iguaçu 2820,
Bairro Água Verde, Curitiba/PR
CEP 80240-031

(51) 99835-9740
www.cataliseaj.com.br
aj@cataliseaj.com.br

685	Scarpin, verde limão, sem marca, número 37	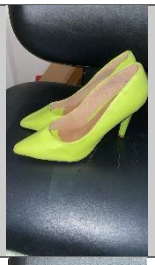
686	Sandálias, azul marinho, sem marca, número 35	
687	Sandália papete, salmão, Moleca, número 35	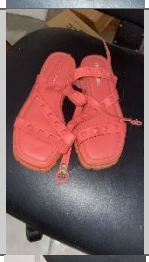
688	Sandália, preta, Kjacob, número 38 (com defeito)	
689	Sandália, vermelha, sem marca, número 36 (com defeito)	
690	Chinelo, vermelho, Via Scarpa, número 36	

CATALISE
ADMINISTRAÇÃO JUDICIAL

Rua Coronel Bordini, n. 360, Sala 02,
Bairro Auxiliadora, Porto Alegre/RS,
CEP 90440-002

Avenida Iguaçu, n. 2820, Sala 905,
9º Andar, Ed. Iguaçu 2820,
Bairro Água Verde, Curitiba/PR
CEP 80240-031

(51) 99835-9740
www.cataliseaj.com.br
aj@cataliseaj.com.br

691	Scarpin, vermelho, Kjacob, número 37		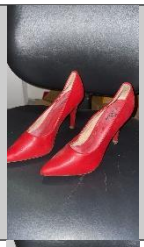
692	Sandálias, verde musgo, sem marca, número 36 (com defeito)		
693	Chinelo, nude, Via Scarpa, número 35		
694	Chinelo, nude, Via Scarpa, número 34 (com defeito)		
695	Chinelo, nude, Via Scarpa, número 34		
696	Chinelo, nude, Via Scarpa, número 36 (com defeito)		

CATALISE
ADMINISTRAÇÃO JUDICIAL

Rua Coronel Bordini, n. 360, Sala 02,
Bairro Auxiliadora, Porto Alegre/RS,
CEP 90440-002

Avenida Iguaçu, n. 2820, Sala 905,
9º Andar, Ed. Iguaçu 2820,
Bairro Água Verde, Curitiba/PR
CEP 80240-031

(51) 99835-9740
www.cataliseaj.com.br
aj@cataliseaj.com.br

697	Sandálias, verde-água, sem marca, número 37	
698	Chinelo, verde-água, sem marca, número 35	
699	Sandálias, verde-água, sem marca, número 38 (com defeito)	
700	Chinelo, amarelo, Sandili, número 36	
701	Chinelo, amarelo, Sandilli, número 36 (com defeito)	
702	Sandálias, rosa, sem marca, número 38 (com defeito)	

CATALISE
ADMINISTRAÇÃO JUDICIAL

Rua Coronel Bordini, n. 360, Sala 02,
Bairro Auxiliadora, Porto Alegre/RS,
CEP 90440-002

Avenida Iguaçu, n. 2820, Sala 905,
9º Andar, Ed. Iguaçu 2820,
Bairro Água Verde, Curitiba/PR
CEP 80240-031

(51) 99835-9740
www.cataliseaj.com.br
aj@cataliseaj.com.br

703	Chinelo, preto, Beira Rio, número 33 (com defeito)	
704	Chinelo, preto, Beira Rio, número 33 (com defeito)	
705	Scarpin, preto, Gabriela, número 37	
706	Chinelo, preto, Vizzano, número 34 (com defeito)	
707	Chinelo, vermelho, Via Scarpa, número 36	
708	Sandálias, preta, sem marca, número 36 (com defeito)	

CATALISE
ADMINISTRAÇÃO JUDICIAL

Rua Coronel Bordini, n. 360, Sala 02,
Bairro Auxiliadora, Porto Alegre/RS,
CEP 90440-002

Avenida Iguaçu, n. 2820, Sala 905,
9º Andar, Ed. Iguaçu 2820,
Bairro Água Verde, Curitiba/PR
CEP 80240-031

(51) 99835-9740
www.cataliseaj.com.br
aj@cataliseaj.com.br

709	Sandálias, preto, Beira Rio, número 35 (com defeito)	
710	Sapatilha, preta, sem marca, número 37 (com defeito)	
711	Pé de sandália, preta, sem marca, número 38	
712	Pé de tênis, preto, Moleca, número 34	
713	Pé de chinelo, preto, Modare, número 39 (com defeito)	
714	Bota cano curto, marrom, Modare, número 37	

CATALISE
ADMINISTRAÇÃO JUDICIAL

Rua Coronel Bordini, n. 360, Sala 02,
Bairro Auxiliadora, Porto Alegre/RS,
CEP 90440-002

Avenida Iguaçu, n. 2820, Sala 905,
9º Andar, Ed. Iguaçu 2820,
Bairro Água Verde, Curitiba/PR
CEP 80240-031

(51) 99835-9740
www.cataliseaj.com.br
aj@cataliseaj.com.br

715	Bota cano curto com pelego, preta, Beira Rio, número 35	
716	Coturno cano curto, branco, Moleca, número 38	
717	Coturno cano curto, preto, Moleca, número 35	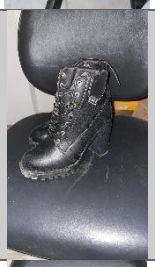
718	Coturno cano curto, preto, Moleca, número 39	
719	Bobinas de Notas Fiscais	
720	Pé de mocassim, azul escuro, sem marca, número 35	

CATALISE
ADMINISTRAÇÃO JUDICIAL

Rua Coronel Bordini, n. 360, Sala 02,
Bairro Auxiliadora, Porto Alegre/RS,
CEP 90440-002

Avenida Iguaçu, n. 2820, Sala 905,
9º Andar, Ed. Iguaçu 2820,
Bairro Água Verde, Curitiba/PR
CEP 80240-031

(51) 99835-9740
www.cataliseaj.com.br
aj@cataliseaj.com.br

721	Pé de mocassim, azul escuro, sem marca, número 38	
722	Pé de mocassim, azul escuro, sem marca, número 39	
723	Pé de mocassim, azul escuro, sem marca, número 35	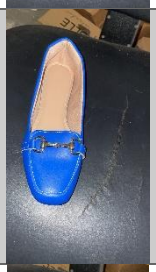
724	Pé de mocassim, azul escuro, sem marca, número 40	
725	Pé de mocassim, azul escuro, sem marca, número 36	
726	Mini monitor AOC	

CATALISE
ADMINISTRAÇÃO JUDICIAL

Rua Coronel Bordini, n. 360, Sala 02,
Bairro Auxiliadora, Porto Alegre/RS,
CEP 90440-002

Avenida Iguaçu, n. 2820, Sala 905,
9º Andar, Ed. Iguaçu 2820,
Bairro Água Verde, Curitiba/PR
CEP 80240-031

(51) 99835-9740
www.cataliseaj.com.br
aj@cataliseaj.com.br

727	Sistema Anti-furto	
728	Tintas spray	
729	Desktop CPU Samsung	
730	Conjunto de moedas (real)	
731	Conjunto de parafusos	
732	Calculadora cor branca	

CATALISE
ADMINISTRAÇÃO JUDICIAL

Rua Coronel Bordini, n. 360, Sala 02,
Bairro Auxiliadora, Porto Alegre/RS,
CEP 90440-002

Avenida Iguaçu, n. 2820, Sala 905,
9º Andar, Ed. Iguaçu 2820,
Bairro Água Verde, Curitiba/PR
CEP 80240-031

(51) 99835-9740
www.cataliseaj.com.br
aj@cataliseaj.com.br

733	Calculadora cor preta	
734	5 bancadas caixa com gavetas	
735	2 unidades Monitor Dell	
736	65 prateleiras 1,84x03	
737	30 prataleiras de 1,3x0,3m	

CATALISE
ADMINISTRAÇÃO JUDICIAL

Rua Coronel Bordini, n. 360, Sala 02,
Bairro Auxiliadora, Porto Alegre/RS,
CEP 90440-002

Avenida Iguaçu, n. 2820, Sala 905,
9º Andar, Ed. Iguaçu 2820,
Bairro Água Verde, Curitiba/PR
CEP 80240-031

(51) 99835-9740
www.cataliseaj.com.br
aj@cataliseaj.com.br

738	24 suportes de prateleira 2m	
739	126 mãos francesas 30cm	
740	14 puf 0,4x0,35m	
741	2 ventiladores de pé ventisol	

CATALISE
ADMINISTRAÇÃO JUDICIAL

Rua Coronel Bordini, n. 360, Sala 02,
Bairro Auxiliadora, Porto Alegre/RS,
CEP 90440-002

Avenida Iguaçu, n. 2820, Sala 905,
9º Andar, Ed. Iguaçu 2820,
Bairro Água Verde, Curitiba/PR
CEP 80240-031

(51) 99835-9740
www.cataliseaj.com.br
aj@cataliseaj.com.br

742	19 perfis de 5 lâmpadas led	
743	25 prateleiras de sapato	
744	4 espelhos 1,54x0,46cm	
745	2 espelhos 1,54x0,55cm	

CATALISE
ADMINISTRAÇÃO JUDICIAL

Rua Coronel Bordini, n. 360, Sala 02,
Bairro Auxiliadora, Porto Alegre/RS,
CEP 90440-002

Avenida Iguaçu, n. 2820, Sala 905,
9º Andar, Ed. Iguaçu 2820,
Bairro Água Verde, Curitiba/PR
CEP 80240-031

(51) 99835-9740
www.cataliseaj.com.br
aj@cataliseaj.com.br

746	2 CPU Lenovo think centre m93	
747	Chaleira elétrica unitermi	
748	Smartphone LG Q6	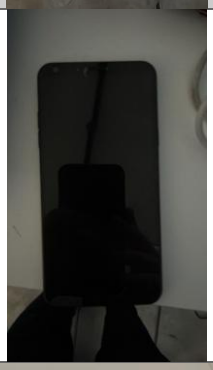
749	Impressora de cupom bematech mp 2500th	

CATALISE
ADMINISTRAÇÃO JUDICIAL

Rua Coronel Bordini, n. 360, Sala 02,
Bairro Auxiliadora, Porto Alegre/RS,
CEP 90440-002

Avenida Iguaçu, n. 2820, Sala 905,
9º Andar, Ed. Iguaçu 2820,
Bairro Água Verde, Curitiba/PR
CEP 80240-031

(51) 99835-9740
www.cataliseaj.com.br
aj@cataliseaj.com.br

750	Bancada em L	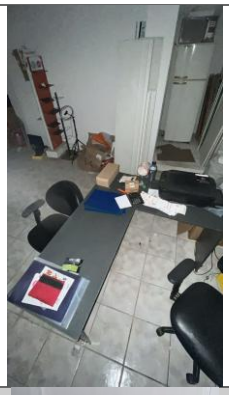
751	Bancada	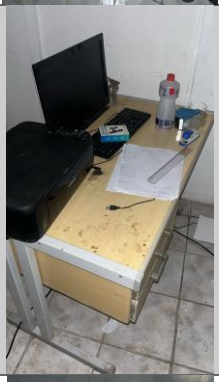
752	5 cadeiras giratórias de couro	
753	Repetidor ZTE	

CATALISE
ADMINISTRAÇÃO JUDICIAL

Rua Coronel Bordini, n. 360, Sala 02,
Bairro Auxiliadora, Porto Alegre/RS,
CEP 90440-002

Avenida Iguaçu, n. 2820, Sala 905,
9º Andar, Ed. Iguaçu 2820,
Bairro Água Verde, Curitiba/PR
CEP 80240-031

(51) 99835-9740
www.cataliseaj.com.br
aj@cataliseaj.com.br

754	3 luminárias pendentes	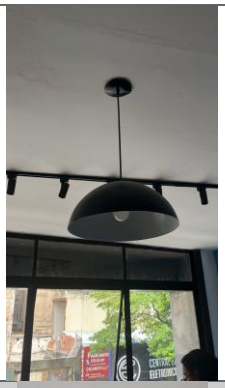
755	18 perfis e lâmpadas	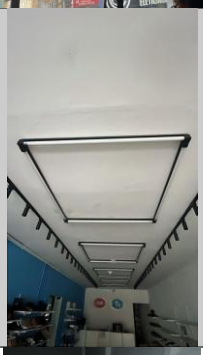
756	Monitor AOC 22 polegadas	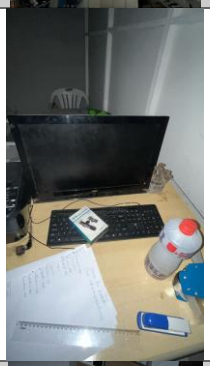
757	4 extintores de incêndio 6kg	

CATALISE
ADMINISTRAÇÃO JUDICIAL

Rua Coronel Bordini, n. 360, Sala 02,
Bairro Auxiliadora, Porto Alegre/RS,
CEP 90440-002

Avenida Iguaçu, n. 2820, Sala 905,
9º Andar, Ed. Iguaçu 2820,
Bairro Água Verde, Curitiba/PR
CEP 80240-031

(51) 99835-9740
www.cataliseaj.com.br
aj@cataliseaj.com.br

3. CONSIDERAÇÕES FINAIS

Isso posto, informa que foram arrecadados os bens de propriedade da Falida localizados no endereço Avenida Otávio Rocha, 54, sobreloja, Centro Histórico - CEP 90.020-150, na cidade de Porto Alegre/RS.

Por fim, destaca que o presente Auto de Arrecadação está igualmente disponível no site www.cataliseaj.com.br.

Porto Alegre/RS, 23 de março de 2026.

CATALISE ADMINISTRAÇÃO JUDICIAL

FÁBIO CAINELLI DE ALMEIDA
OAB/RS 106.886

JÚLIO ALFREDO DE ALMEIDA
OAB/RS 24.023

LEDA MARIA DE MELO FREIRE
OAB/RS 134.646

OTÁVIO HARDTKE BOAVENTURA
OAB/RS 124.849

CATALISE
ADMINISTRAÇÃO JUDICIAL

Rua Coronel Bordini, n. 360, Sala 02,
Bairro Auxiliadora, Porto Alegre/RS,
CEP 90440-002

Avenida Iguaçu, n. 2820, Sala 905,
9º Andar, Ed. Iguaçu 2820,
Bairro Água Verde, Curitiba/PR
CEP 80240-031

(51) 99835-9740
www.cataliseaj.com.br
aj@cataliseaj.com.br